

# 2020 SBS 연말 시상식

---

PROPOSAL

# 2020 SBS 연예대상

2020년 SBS 예능을 총결산하는 연말 시상식 프로그램



▲ <2019 SBS 연예대상>

## "2020년을 최정상을 달린 SBS 예능, SBS 예능 역사를 되짚어본다!"

출연진	20년 SBS 예능에서 활약한 예능인들
MC	섭외 중
일시	2020년 12/19(토) 21:00 예정
장소	미정
연출	장석진 PD
주최 / 주관	함께만드는기쁨 SBS

# 2020 SBS 연예대상 - 프로그램 라인업



<2020 SBS 예능> 미운우리새끼, 런닝맨, 정글의법칙, 집사부일체, 백종원의 골목식당, 불타는 청춘, 동상이몽2, 맛남의 광장, 트롯신이 떴다, 박장데소, 텔레그나, 방콕 떼창단, 등

<출연자> 100명 이상의 예능인 출연 예정

## 2019 SBS 연예대상 성과



일정	2019년 12월 28일
장소	상암동 SBS 프리즘 타워
MC	김성주, 박나래, 조정식
시청률	1부) 8.5% / 2부) 13.1% / <b>분당 시청률 16.7%</b>

## 2019 SBS 연예대상 포토월



포토월 라이브 방송 생중계, 포토월 행사 (참가 기업: 웨이브)

## 2019 SBS 연예대상 가상광고



등급고지 5초 / 엔딩 가상 10초 (참가 기업: 웨이브)

## 2019 SBS 연예대상 PPL

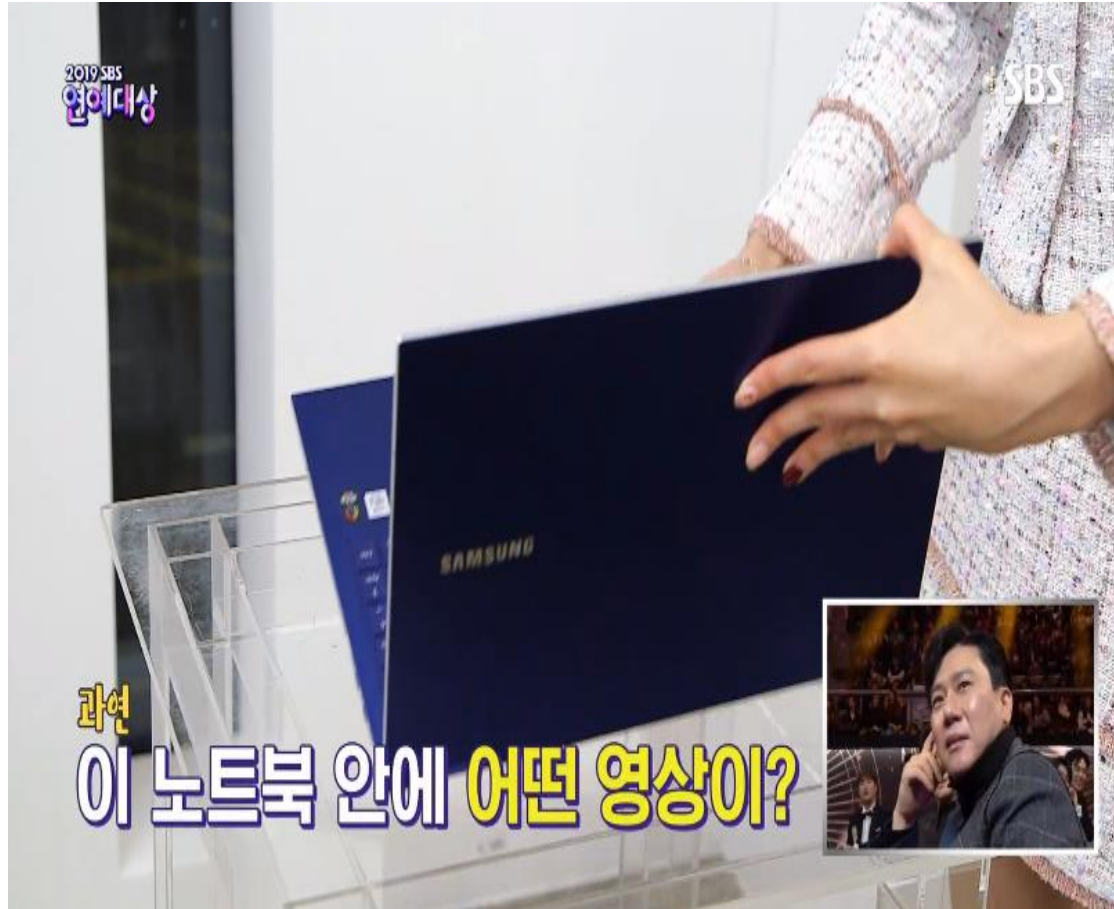

연예대상 PPL (참가기업: 삼성)

# 2020 SBS 연기대상

주요 행사 : 레드카펫, 시상식 본식, 새해 카운트다운, 축하무대 등

시상 부문 : 대상 / 미니, 중편 최우수연기상+우수연기상 / 장편 최우수연기상 / 조연상 / 신인연기상 / 베스트 커플상 / 올해의 작품상 / 청소년 연기상 / 캐릭터 연기상 / 프로듀서상 등



"2020년을 **HOT**하게 달군,  
최정상 배우들이 한 자리에!"

출연진	20년 SBS 드라마에서 활약한 배우들
MC	미정
일시	2020년 12/31(목) 21:00 ~ 00:55 예정
장소	상암 SBS 프리즘타워
연출	미정
주최 / 주관	함께만드는기쁨  SBS

▲ <2019 SBS 연기대상>



# 2020 SBS 연기대상- 드라마 라인업



<2019 SBS 드라마> 하이어나 / 아무도 모른다 / 더킹 / 굿캐스팅 / 편의점 셋별이 / 브람스를 좋아하세요? / 날아라 개천용 / 앨리스 / 펜트하우스 / 불새 2020 / 스토브리그 등  
 <출연자> 100명 이상의 배우 출연 예정

## 2019 SBS 연기대상 성과



일정	2019년 12월 31일
장소	상암동 SBS 프리즘 타워
MC	신동엽, 장나라
시청률	1부) 5.3% / 2부) 6.6%

## 2019 SBS 연기대상 포토월



포토월 라이브 방송 생중계, 포토월 행사 (참가 기업: 웨이브)

## 2019 SBS 연기대상 가상광고



2019 SBS  
연기대상  
DRAMA AWARDS



마이크로바이옴 과학 **SBS**  
더 강력해진  
NEW 어드밴스드 제니피끄  
LANCÔME  
PARIS

**15**

이 프로그램은 15세 미만의 청소년이 시청하기에 부적절한 내용(주제, 언어, 모방위험)을 포함하고 있어 보호자의 시청지도가 필요합니다

**SBS**

등급고지 5초 (참가 기업: 랑콤)

## 2020 연기 & 연예대상 제안 내용



### SBS 연예&연기대상 X caffebene

- : 무대앞, 참가자석(연예인)을 카페베네 매장 디자인으로 구성
- : 참가자석 테이블마다 카페베네 음료 or 카페베네 컵 노출
- : 시상식 입장시 포토월 <카페베네> 브랜드 로고 노출
- : 프로그램 타이틀과 프로그램 로고 온,오프라인 홍보에 활용

SBS 창립 30주년!

“SBS 시상식의 콘셉트는 별들의 잔치”

**CAFFE  
BENE**

## 2020 연기 & 연예대상 제안 내용



### SBS 연예&연기대상 X caffebene

: 모비딕 쇼터뷰 (제시) & 스브스 뉴스 문명특급 (재재)

대상 후보 인터뷰시 <카페베네>매장에서 인터뷰  
-> 추후 링크 활용해 카페베네 온라인 홍보

SBS 연예&연기대상 후보들 인터뷰를 <카페베네>에서 진행하여  
보여주고싶은 매장과 음료 노출!

모비딕 유튜브 구독자-> 61.5만명  
문명특급 유튜브 구독자 -> 88.8만명

CAFFE  
BENE

## 2020 연기 & 연예대상 제안 내용



## SBS 연예&연기대상 X caffebene

: 프로그램 타이틀과 프로그램 로고 온,오프라인 홍보에 활용

SBS 연예대상과 연기대상 IP를 활용하여  
<카페베네>의 온,오프라인 채널, 매장 홍보 가능.



## 연예&연기 대상 상품 소개

프로그램	구분	내용	단가	기간/횟수	제공가치	할인율	제공액
연예대상 & 연기대상	온라인 협찬	모비딕 쇼터뷰, 스브스 뉴스 문명특급에서 대상후보 인터뷰 선공개. (카페베네 매장에서 인터뷰 / 추후 링크 활용해 온라인 홍보)	30,000,000	4	120,000,000	20%	96,000,000
	협찬/간접	무대 앞, 참가자석 디자인을 <카페베네> 매장 디자인과 일치 참석자 입장시 포토월에 <카페베네>로고 노출	10,000,000	2	200,000,000	20%	160,000,000
		<카페베네>음료 DP	20,000,000				
	IP	프로그램 타이틀과 프로그램 로고 온/오프라인 홍보에 활용	20,000,000	1	5,000,000	30%	3,500,000
						325,000,000	20.2%

※ PPL 세부 연출 및 금액, 레드카펫 관련 연출 등은 별도 협의

※ 세부 내용 및 금액 등 협의 가능



THANK YOU