

# 지상천하



## 제안서

[주 1회 방영 예정]

2021.08.08

## 개 요



형 식 유튜브 코믹 시트콤

방 영 2021년 10월 첫 방영 예정

캐스팅 이상준, 이은지 (주연)  
지유, 덕환 등

기획,제작 주식회사 엘제이이엔티

작 가 임지은

일 정 매 주 토요일 저녁 방영 예정

# 이은지 이상준 유튜브 채널 조회수



## 이은지 유튜브 채널

: 은지랑, 찐한친구, 피식대학길은지, 해장님

인기 업로드 ▶ 모두 재생

<p>남사친에게 갑분심공맹테 놀리 보았다. (feat.슈퍼차투부사발먼) 조회수 262만회 · 8개월 전</p>	<p>코빅신배남들한테 오빠라고 불러 불러ㅋㅋㅋ (feat.최성민,강재준... 조회수 186만회 · 7개월 전</p>	<p>코빅 여자신배남들한테 언니라고 불러ㅋㅋㅋ (feat.최성민,강재준... 조회수 170만회 · 5개월 전</p>	<p>[깜짝] 남사친에게 자기어~ 라고 불러봤어ㅋㅋㅋ (심장이... 조회수 162만회 · 1년 전</p>
---	--	--	--

찐한친구 | 금요일 오후 7시 ▶ 모두 재생

김해준, 이은지의 남사친어사친 문화 탐방기

<p>남사친과 단 둘이 운동했을 때   [찐한친구] ep.12 스튜디오 플레닛 · STUDIO PLANET 조회수 81만회 · 2개월 전</p>	<p>승전 말고 선택권 키스할래요   [찐한친구] ep.11 스튜디오 플레닛 · STUDIO PLANET 조회수 76만회 · 2개월 전</p>	<p>여사친과 바깥스 보내는 법   [찐한친구] ep.10 스튜디오 플레닛 · STUDIO PLANET 조회수 81만회 · 2개월 전</p>	<p>진도 빠른 여사친과 댄스포즈   [찐한친구] ep.9 스튜디오 플레닛 · STUDIO PLANET 조회수 90만회 · 2개월 전</p>
--	---	--	--

<p>[ENC] 그에게 수퍼스타가 된다. (키구름 더본디) 해빙42 EP04 조회수 130만회 · 3개월 전</p>	<p>[ENC] 아메조세라(미우지) 안까지 해킹해 주겠습니다   해빙3 EP03 조회수 100만회 · 3개월 전</p>
--	--

<p>[09]라벤어즈베로로 Fame는 신상 김은지 특혜 조회수 130만회 · 14일 전</p>	<p>[09]라벤어즈베로로 Fame는 신상 김은지 특혜 조회수 130만회 · 14일 전</p>
--	--



## 이상준 유튜브 채널

: 주간 이상준, 상준아 모하니 등

인기 업로드 ▶ 모두 재생

<p>괴물 피자 먹방부터 초밥 200개까지 단 2시간만에..? ... 조회수 509만회 · 1년 전</p>	<p>*상황극 주의* 승무원 면접 보러 갔다가 얼떨결에 결혼했습니... 조회수 274만회 · 1년 전</p>	<p>남도 보고 똥도 찾다! 기상 캐스터와의 달달한 만화방 데이트... 조회수 102만회 · 1년 전</p>	<p>마! 이게 씨름이다! 여자 씨름선수와의 감렬한 3:1 소개팅★ 첫 단... 조회수 86만회 · 1년 전</p>
---	--	--	--

주간이상준  
구독자 50.3만명

홈 동영상 재생목록 커뮤니티 채널 정보

전체 동영상

업로드한 동영상 ▶ 모두 재생

<p>온 몸이 문신인 그녀에게 저도 타투를 받았습니 조회수 8.7만회 · 1일 전</p>	<p>못생긴 남자가 예쁜 여자를 만나 이유 조회수 24만회 · 1주 전</p>	<p>국악하는 여자들은 어떤 남자를 좋아할까? 조회수 10만회 · 2주 전</p>	<p>당구를 이기면 그녀와 친구가 될 수 있다? 조회수 11만회 · 3주 전</p>
---	---	---	--

# 이은지 이상준 채널 구독자 수



## 이은지 유튜브 채널

: 은지랑, 찐한친구, 피식대학길은지, 해장님



스튜디오 플래닛 - STUDIO PLANET  
구독자 22.8만명



M드로메다 스튜디오  
구독자 15.4만명



은지랑  
구독자 19.3만명 · 동영상 77개  
비즈니스 메일 eunjirang@sandbox



피식대학Psick Univ  
구독자 142만명 · 동영상 361개  
코미디 인제 육성 및 연구의 메카 피식대학 멤버 이용 대학 신입생들을 ...



## 이상준 유튜브 채널

: 주간 이상준, 상준아 모하니 등



주간이상준  
구독자 50.3만명 · 동영상 396개  
캐그면 이상준의 공식 유튜브 채널 광고 및 협찬, 제휴 문의 카카오톡 플러스친구 '주간이상준' egura403@gmail.com.



상준아 모하니  
구독자 13만명

이은지, 이상준 개인 채널 구독자 합 **70만명 이상**

컨텐츠 당 평균 최소 조회수 **30만회 이상 !**



이은지 / 이상준의



“ 로맨스인 듯 코미디인 듯, 다큐인 듯 개그인 듯 선을 넘나드는 미니 시트콤 ”

희망이 없어보이는 요즘에도 꿈을 이루려는 사람은 있기 마련이다.

가장 불완전 했던 삶 속에서도 사랑은 싹트고, 반대로 어떤 사람은 본인이 가진 안정을 버리고 불안정을 택하기도 한다.  
미련은 남겠지만 후회는 없는 삶을 위해 노력하는 우리.

최고를 가진 은지와 가진게 하나도 없던 상준의 만남으로 둘 다 평범한 삶으로 돌아갔지만,  
두 사람 다 가슴 한켠엔 못이룬 꿈에 대한 미련이 있다.

몸이 고되고 힘든 일상 속에서도 즐거움을 찾아가는 두 사람을 보며 시청자들도 스스로 힘든 삶속에서  
✓ 언제나 소소한 재미와 희망은 일상 속에 숨어 있음을 일깨워 주는 것이 목적.

마냥 안정적이어 보여도 불안함은 있고, 불안정함 속에서도 기회는 있다.

희노애락을 그리며 아무것도 없이 시작한 젊은 부부가 다시 처음부터 도전해가는 모습을 보여주며 희망의 메시지를 항상 전달한다.

✓ 내가 뭘 하고 싶는지 모르겠는 10대들 부터 본인들의 젊은 시절을 상기해 볼 수 있는 중년층까지  
폭넓은 시청자들에게 메시지를 던질 것이다.

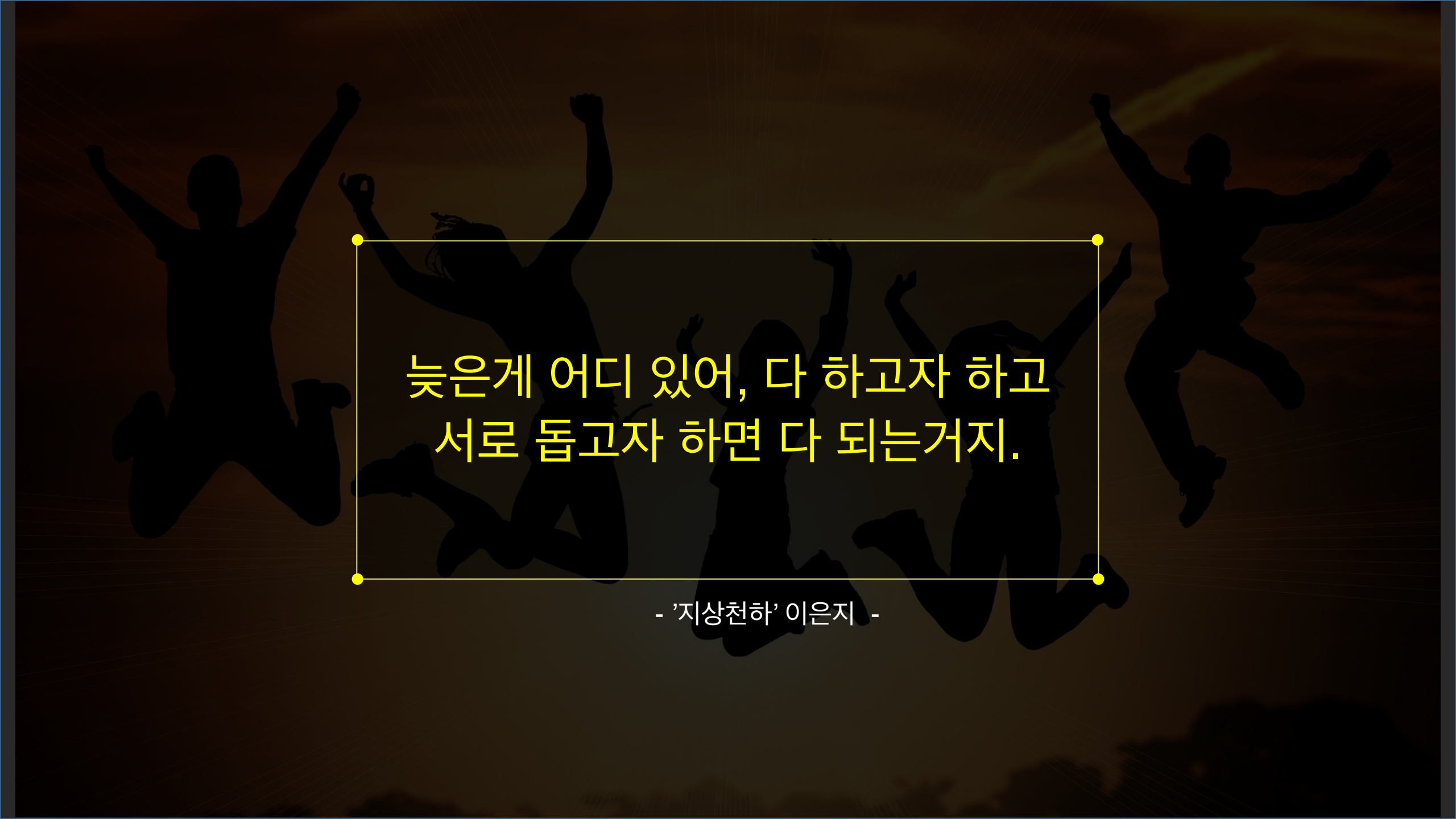
The background of the image shows several black silhouettes of people in various jumping and cheering poses. They are set against a dark, warm-toned background that resembles a sunset or sunrise, with rays of light visible. A thin yellow rectangular border with small yellow dots at the corners frames the central text.

늦은게 어디 있어, 다 하고자 하고  
서로 돕고자 하면 다 되는거지.

- '지상천하' 이은지 -



“은지”

(걸그룹멤버,  
국민요정 타이틀)

2004년 기준 22세

- ☑ 하두리 얼짱 출신
- ☑ 아이돌 차트 휩쓰는 천상 연예인
- ☑ 모태솔로
- ☑ 귀여운 촌데레
- ☑ 남은 관심없지만 내 사람은 확실히 챙기는 의리파
- ☑ 엄마같은 아내
- ☑ 은근히 순정파



“ 이상준 ”  
(연습생)

2004년 기준 22세

- ☑ 노안, 연예인 끼 0
- ☑ 재미 100
- ☑ 끈기와 열정이 넘치는 연습생
- ☑ 사람을 좋아함
- ☑ 음주가무 좋아함
- ☑ 은근히 치명적이고 멋진면이 있음
- ☑ 은지의 귀여움 독차지





# “지유”



- 
- ☑ 은지의 열성팬
  - ☑ 은지 & 상준의 알바생
  - ☑ 열정페이도 OK
  - ☑ 은지바라기
  - ☑ 은지의 질투상대
  - ☑ 안무선생님



# “ 덕환 ”



- 
- ☑ 은지 & 상준의 보컬 트레이너
  - ☑ 섬세함
  - ☑ 다정함
  - ☑ 인내력 만렙
  - ☑ 상준의 가능성을 알아봐준 유일한 사람
  - ☑ 숨은 보석
  - ☑ 작곡가



이은지

“떠오르는 다크호스가 은지를 보고 하는 말일까?”

✓ 2014년 코미디빅리그 데뷔

부캐 맛집 이은지는 길은지, 손민수, 해준이 여자친구 등 각종 포지션으로

✓ 시대, 캐릭터 상관없이 찰떡소화하는 미친 소화력 보유

가수 손민수 데뷔하며 2021.08.12 기준

✓ 음악차트 19위 진입

유튜브 은지랑 / 피식대학 / 해장님 / 찐한친구 등

✓ 구독자 모으기 장인

놀면뭐하니, 라디오스타 등 지상파 프로그램 출연만 했다하면

✓ 현장 분위기를 카메라 뚫고 대중들에게 전하는 멋진 개그우먼



이상준

“상준씨는 언제 쉬어요?”

✓ 2006년 웃찾사 데뷔

✓ 2009년 SBS연예대상 코미디부문 우수상

✓ 코미디빅리그 <사망토론>, <오지라퍼> 코너

✓ 유튜브 <주간이상준>, <상준아모하니> 방영

✓ 현 <이백장돈가스>, <떡볶이프랜차이즈> 모델발탁

✓ 빙스, 롯데리아 등 라이브커머스 오직 입담으로 완판

데뷔 이후 각양각색의 모습으로

✓ 공백 없이 꾸준히 자리를 지켜온 개그맨 이상준

특유의 입담으로 보는이로 하여금 사고싶고, 먹고싶게 만드는

✓ 마성의 개그맨

# 지상천하

물음표를 느낌표로 바꾸는게 쉬운 일이 아닌데,  
**그걸 애네가 해내네?**



“ 할 수 있어 ”

끊임없는 도전과 인내, 그리고 성공  
가볍고 재미있게 이야기를 풀어가지만  
**그 안에 있는 묵직한 이야기**



재미도 주고 싶고, 감동도 주고 싶고, 현실도 알리고 싶고, 도전도 하고 싶고  
하고 싶은 게 많아서 만든 이상한 장르

“ 제 멋대로 새로운 장르를 만들어 보는 것도 하나의 도전이죠 ”

좋은 프로그램 제작을 위해 이 이야기를 응원해주시고,  
“**참여해주실 광고주님이 필요합니다.**”

### 1. 제품 노출 / 300~1000만(회당)

- 제품 노출만사용 & 언급 두 가지
- 디지털 협찬 고지 (해시태그삽입)
- 프로그램 사용 가능 라이선스 3개월

### 2. 스토리텔링 / 1500만(회당)

- 에피소드 PPL/1분 내외 브랜드연출
- 디지털 협찬 고지 (해시태그삽입)
- 프로그램 사용 가능 라이선스 3개월

### 3. 장소 협찬 / 2000만(회당)

- 제품 노출만사용 & 언급 두 가지
- 디지털 협찬 고지 (해시태그삽입)
- 프로그램 사용 가능 라이선스 3개월

- ✓ 위 상품 모두 브랜드 SNS (유튜브, 페이스북, 인스타그램 등) 끌여가기 형태로 콘텐츠 링크 공유 가능합니다.
- ✓ 프로그램 로고 활용 가능합니다. (출연진 얼굴 제외)
- ✓ 브랜드 노출구간 영상 제공

\* VAT 별도 가격입니다. \* 마케팅, 세일즈 라이선스 활용 미포함 가격으로, 필요 시 사전 협의 필요합니다. \* 프로그램 관련 모든 저작권은 주식회사 엘제이이엔티에 있습니다

# “ 대체 애네랑 하면 뭐가 좋을까? ”

## 1. 음원 사용에 용이

- 이은지, 이상준 음원 3가지
- 음원 개사 후 CF 사용 가능(요금 협의)
- 음원 사용 가능 라이선스 3개월

## 2. 이은지 자체가 브랜드다

- 부캐 부자 이은지의 전혀 새로운 부캐
- 화장품, 식품, 다이어트 제품 모델 발탁
- 은지가 하면 다 찰떡, 분위기 메이커

## 3. 노력과 이상준 효과

- ~~제품 모델, CF 사용 등 여러 브랜드 광고 안 받~~
- 현 이백장돈가스 모델, 가맹점 제휴 상승
- 타고난 말재주

- ✓ 소속사 내에서 가장 활발히 활동하고 있는 두 사람이 만드는 이야기라면, 성공은 따놓은 것이 아니겠습니까?
  - ✓ 음원출원 12월 예정, 12~1월 음악방송 및 시상식, 각종 예능 출연 예정
- ✓ 몸을 사리지 않는 열정가 이은지, 시작하면 그 브랜드가 잘 될 때까지 셀프 홍보해주는 노력파 이상준

## 전반 내용 정리

- 10/02 ✓ 1회요약 : 은지를 위협에서 구한 왕자님을 찾았는데 그게 만년 연습생 상준이 (!!)
- 10/09 ✓ 2회요약 : 잘 안풀리는 연습생 상준에게 춤을 가르쳐 준다며 다가가는 은지, 결국 스캔들로 연예계 퇴출
- 10/16 ✓ 3회요약 : 얼굴이 알려진 은지는 당장은 다른 일은 할 수가 없고, 갈 곳 없는 상준데리고 본가로 들어가는 은지
- 10/23 ✓ 4회요약 : 매 번 혼나는 상준이 안쓰러운 은지, 상준이 못마땅한 은지의 부모님과 상준의 갈등이 생김
- 10/30 ✓ 5회요약 : 아르바이트가 절실한 상준이 근처를 배회하며 알바처를 구하고 알바구직에 성공, 알바시작
- 11/06 ✓ 6회요약 : 알바를 하다보니 본인 사업을 하고싶은 상준이 창업을 알아보다가 마침내 성공하게 된 치킨집 창업(알바지유)
- 11/13 ✓ 7회요약 : 하루 종일 손님응대 하느라 바쁜 두 사람, 상준은 데뷔를 미처 하지 못한 미련, 은지는 정상에서 내려오게된 아쉬움이 가득하던 때, 때마침 찾아온 정체모를사람

## 후반 내용 정리

- 11/20 ✓ 8회요약 : 예전의 은지 매니저가 이제는 소속사의 이사가 되어 은지상준에게 다시 연예계 활동 제의
- 11/27 ✓ 9회요약 : 매니저를 시작으로 작곡가 덕환 투입, 알바생 지유는 안무선생님. 가게는 언제나 춤과 노래가 함께
- 12/04 ✓ 10회요약 : 본격 노래 만들기 시작, 멜로디와 전체적인 컨셉을 정하며 노래를 스스로 함께 만들어가는 두 사람
- 12/11 ✓ 11회요약 : 듀엣 곡 멜로디가 완성, 서로를 생각하며 적어온 가사를 입혀 노래 한 곡 완성(댄스곡)
- 12/18 ✓ 12회요약 : 데뷔한번 해보지 못한 상준은 솔로곡까지 만들게 되고 재능은 없지만피나는 노력과 은지의 지원, 주변의 도움으로 마침내 해내는 상준 (음원공개)
- 12/25 ✓ 13회요약 : 뮤직비디오 촬영 과정 메이킹영상
- 01/01 ✓ 14회요약 : 뮤직비디오 풀영상 공개.
- ✓ 15회번외편 : 쿠키영상, 앞 NG영상공개+은지 상준의 웃는모습 모아서 전달. 힘든 상황속에서도 웃고있었던 순간은 있다.



희망적인 이들의 이야기 뒤에 있는 탄탄한 배경이 광고주님이십니다.



## 경쟁력 있는 프랜차이즈

브랜드가 창업 점주의 눈에 익어야 한다.

소비자의 입장에서 맛집으로 인정받은 프랜차이즈

퇴직금으로 소자본 창업이 가능하면서도 빠르게 자리 잡을 확률이 큰 브랜드를 선택하려는 심리.

어려운 시기인 지금 호황기를 맞고 있는 카페

어렵고 힘든 시기 속에서 안정을 찾는 사람들에게 극중 가게가 아주 잘 되는 모습을 그리면서 음료의 맛이 뛰어난도 어필하며 창업을 하기도 좋은 브랜드임을 최대한 어필 가능합니다.

일단 우리 은지씨랑 상준씨..

서로 콩트가 되는 개그맨들입니다

요즘의 트렌드는 '웃음' '재미' '병맛'광고!

하지만 그저 가벼운 어필만 할 순 없고, 잔잔한 감동을 서비스로 드릴게요.

은지상준이라면 일단 믿고보는거예요

제작자인 저희도 은지상준씨만 믿고 가는거거든요

재미있게, 가볍게, 하지만 결코 날림은 아닌 그런 광고 시대의 흐름을 같이 만들어가보시는건 어떠실지요



감사합니다.

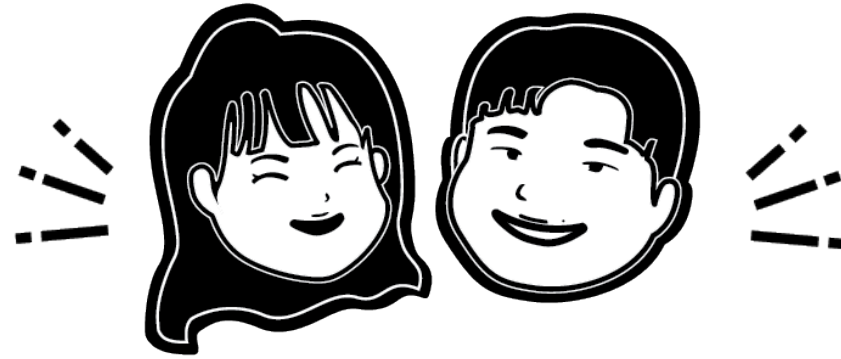

[광고문의]

총괄 이사 : 010-7578-1968

기획 팀장 : 010-5788-8700