LEASING PROPOSAL

제이제이부동산중개(주)

General Information



주소	인천시 미추홀구 용현동 181-8번지
위치	인하대 후문 인하문화의 거리 내 입지
연면적	298.64㎡ (90.33평)
규모	3F / B1
전용율	-
기준층 면적	전용면적 26평
엘리베이터	-
주차	총 2대 (자주식)
준공년도	2021년
특이사항	신축급 건물 내부 인테리어 완비 (권리금 협의) 시스템 냉난방기 설치 3층 테라스 사용 가능

Location

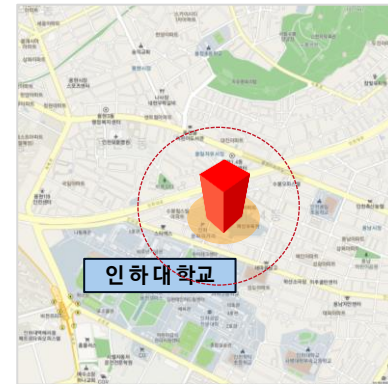

Typical Floor Plan

담당자 별도 문의

Space availability / Rent

(단위 : 평, 원 / vat 별도)

층수	임대면적	전용면적	평당 보증금	평당 임대료	평당 관리비	보증금	임대료	관리비	월비용	입주시기
3F_전체	-	16	-	-	-	100,000,000	8,000,000	자체 관리	8,000,000	협의
2F_전체		26								
1F_전체		26								
B1_전체		21								
합계	-	89	-	-	-	100,000,000	8,000,000	자체관리	8,000,000	협의

Contact Point

정윤화 대표 | 010-2368-0195 | Yoona@jjres.co.kr

김세웅 과장 | 010-8233-8614 | Swkim@jjres.co.kr

Inside

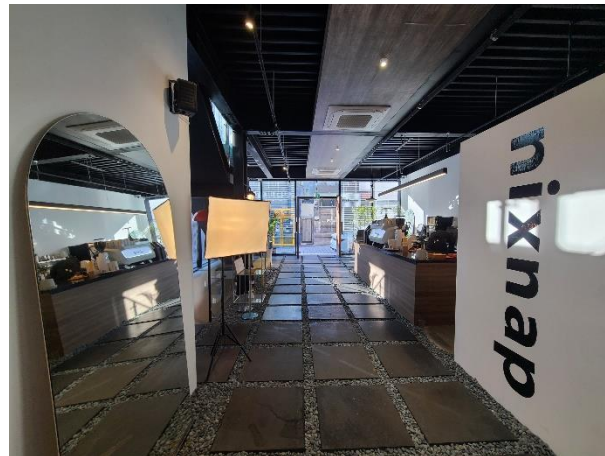

Inside

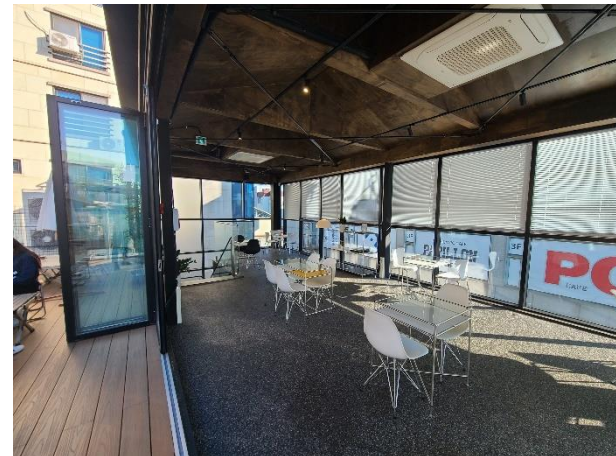

Inside

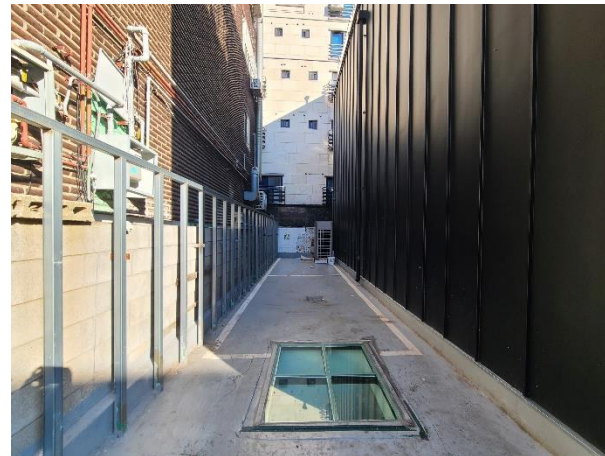

THANK YOU

제이제이부동산중개(주)