

프리미엄 건강 두유

# 두유본색 입점제안서

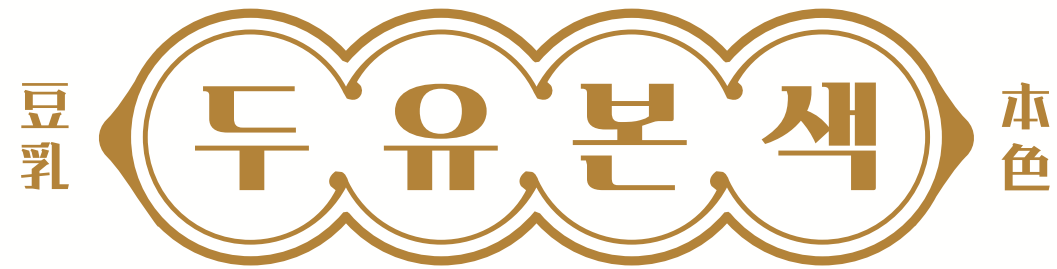



두유본색은 '홍콩 가정식 두유' 전문 브랜드로서  
Premium, Home-made, Well-being을 핵심가치로 두고  
새로운 시대, 다양해진 고객의 니즈를 충족시켜주는  
새로운 맛의 두유를 제안합니다.

---

두유의 본고장 홍콩사람들이 먹는 홈메이드 두유  
**두유본색(豆乳本色)**

**두유본색 X 국민대학교**

**PROJECT**

# 국민대학교 CoREP

국민대학교에서 매년 주최하고 7주동안 기업, 멘토, 학생이 함께하는 수준높은 직무 혁신 공모전

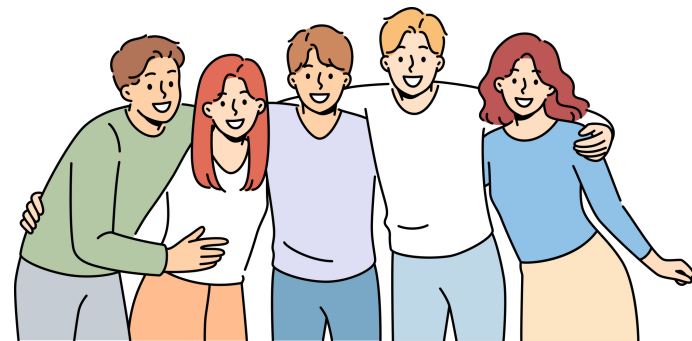

## 학생

공모전을 통해 직무에 대한  
실질적 지식 경험, 역량 축적



## 기업

영업채널 확장 방안 마련,  
제품에 대한 아이디어 창출,  
고객 접근성 개선 등 성과 도출

## 전국 대학 취업 프로그램 부문 대상



2017년 노동부장관상 대상



2019년 교육부장관상 대상

# 상품정보



## 두유본색 자색고구마두유

자색고구마 특유의 은은한 단맛을 완벽히 구현  
일반 고구마와는 **차별화되는 고급진 풍미**를 그대로 느끼실 수 있습니다.

원재료 | 대두, 자색고구마, 찰기장



## 두유본색 단호박두유

최적의 배합비를 통해 단호박의 고소 달달한 향미를 그대로  
늘 먹던 달짝지근하기만한 단호박과는  
**다른 차원의 맛**을 경험하실 수 있습니다.

원재료 | 대두, 단호박, 찰기장

# 제품 경쟁력

## POINT 01

설탕 zero!  
국내산 알룰로스 와 스테비아로 챙기는 웰빙

## POINT 02

아낌없는 찰기장으로 포만감 UP

## POINT 03

100% 국내산 대두원액에 더해진  
원재료 25g이 채우는 깊은 농도

## POINT 04

위생적인 환경에서 제조한 안전한 식품  
Non-GMO 비유전자변형식품인증  
잔류농약 검사 완료 HACCP 인증

# 경쟁사 비교

두유본색만의 건강 차별화

## 칼로리는 연하게, 원재료는 진하게

두유본색



칼로리 **75 kcal**  
당류 **1g 미만**

**90 kcal**  
**1g**

경쟁사



A사      B사      C사      D사

	A사	B사	C사	D사
칼로리	125 kcal	125 kcal	120 kcal	135 kcal
당류	14g	6g	10g	9g

# 제안 배경

## 01

### 대체우유 시장 규모 증가 추세



유당불내증을 가진 사람들의  
만족도도 높일 수 있습니다

## 02

### 건강 키워드의 지속적 증가



철기장이 포함되어 있어  
저칼로리임에도 높은 포만감을 줍니다

## 03

### 간편식의 성장



바쁜 현대 속  
간편한 한끼를 선사합니다

## 04

### 인스타그램머블한 색감



기존 두유와 달리 새로운 색감으로  
2030의 눈길을 사로잡을수 있습니다.

## 05

### 가치 소비 트렌드



비건 원재료로 동물 친화적 가치소비  
트렌드에 적합합니다

글로벌 유제품 대체 시장 예측  
2014-2025 (USD million)

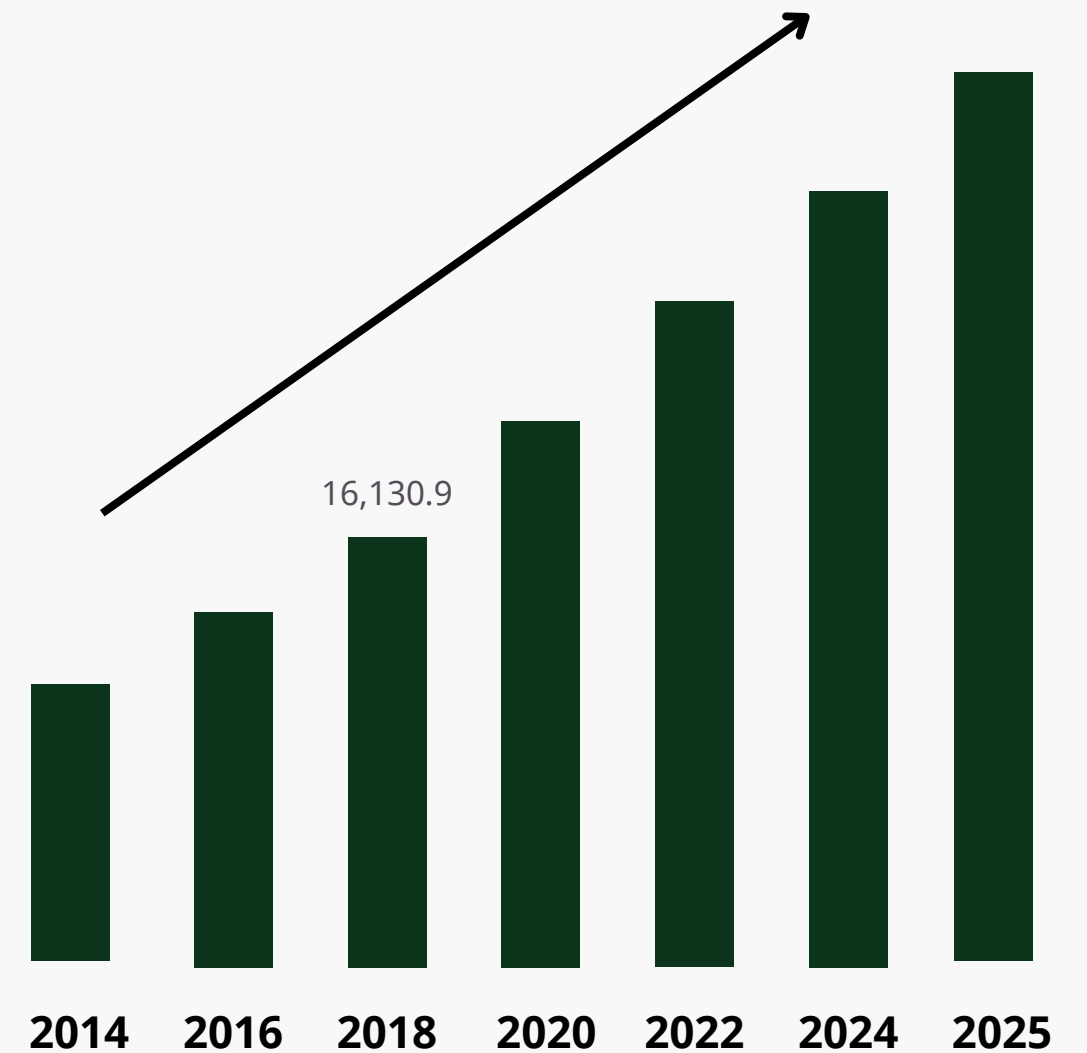

출처: 한국채식비건협회



# Target

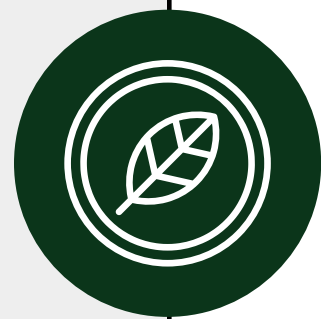

비건, 동물복지 가치 소비 고객

+



간단한 아침 식사를 찾는 고객

+



유당불내증 &  
기존 두유를 비 선호했던 고객

# Benefit

배달 · 테이크 아웃에 용이한  
**개별 패키징**

특색(色)있는 상품으로  
**모객효과**

든든한 포만감으로  
**아침 고객 확보 및 매출 향상**

1년의 긴 유통기한으로  
**가맹점 재고부담 최소화**

# 납품 실적



입주사게시판 2023.12.8

[입주사 소식] 두유본색, '홍콩 가정식 두유' 12월 27일 수요일 와디즈 펀딩 오픈 예정!

2023년 8월  
서울먹거리창업센터 입주



롯데홈쇼핑 계약 확정  
24년 2월 중 방송예정



2,033% 달성 **프로젝트 성공**

25g 압도적 원재료 함량 | 두유의 본고장 홍콩에서 온 찐-한 두유

두유본색

23.12.27 ~ 24.01.10  
와디즈 펀딩 2033% 달성

## **본사 주소**

서울특별시 강동구 천호대로 1139  
그린타워 9층 941호

## **생산처**

농업회사법인 (주)삼광에프앤비



**대표 강운호**

**영업 담당자 한수민**

 010-2169-7516

 hsm2425@naver.com

**영업 담당자 곽현수**

 010-5779-0583

 kl561219@naver.com