

춘천 센트럴파크 플라자



3개 브랜드(푸르지오, 자이, 아이파크) 3,400여 세대 대단지 중심 상가 입점 안내

강원도 춘천시 스포츠타운길 459(온의동)

분양 및 임대 문의: 010-2537-5153 / 033-255-5152

투시도



CENTRAL PARK PLAZA

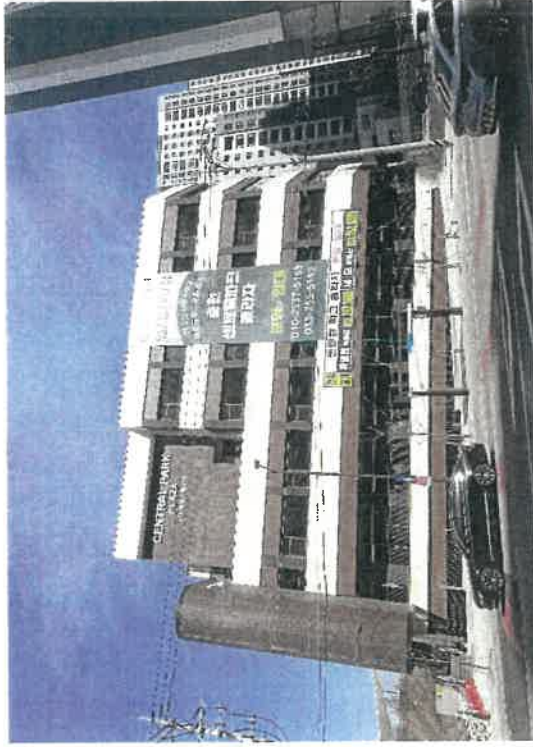
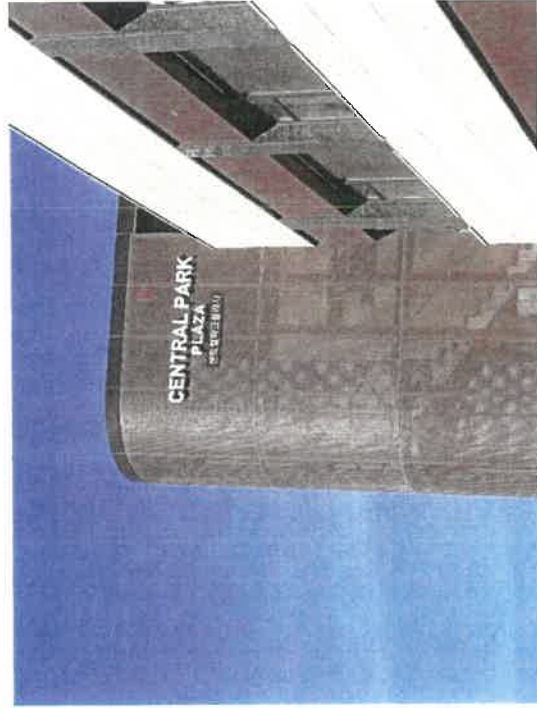

LOCATION

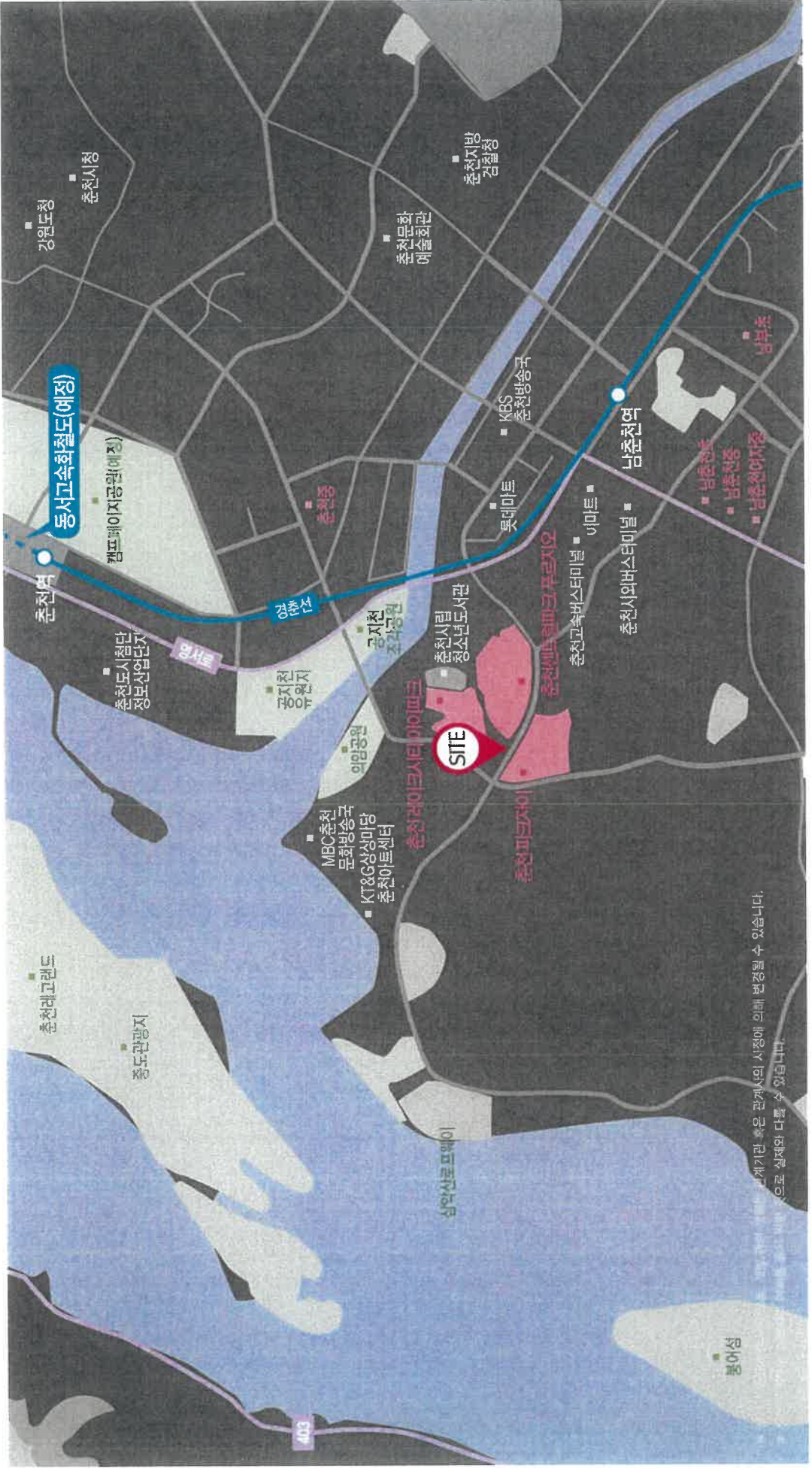

본 도면은 관련 법령에 따라 작성된 것으로, 실제 현장과의 차이가 발생할 수 있습니다. 또한, 본 도면은 관련 법령에 따라 작성된 것으로, 실제 현장과의 차이가 발생할 수 있습니다.

부지 주변 현황(아이파크 입주 시 총 3,400여세대 핵심상권)

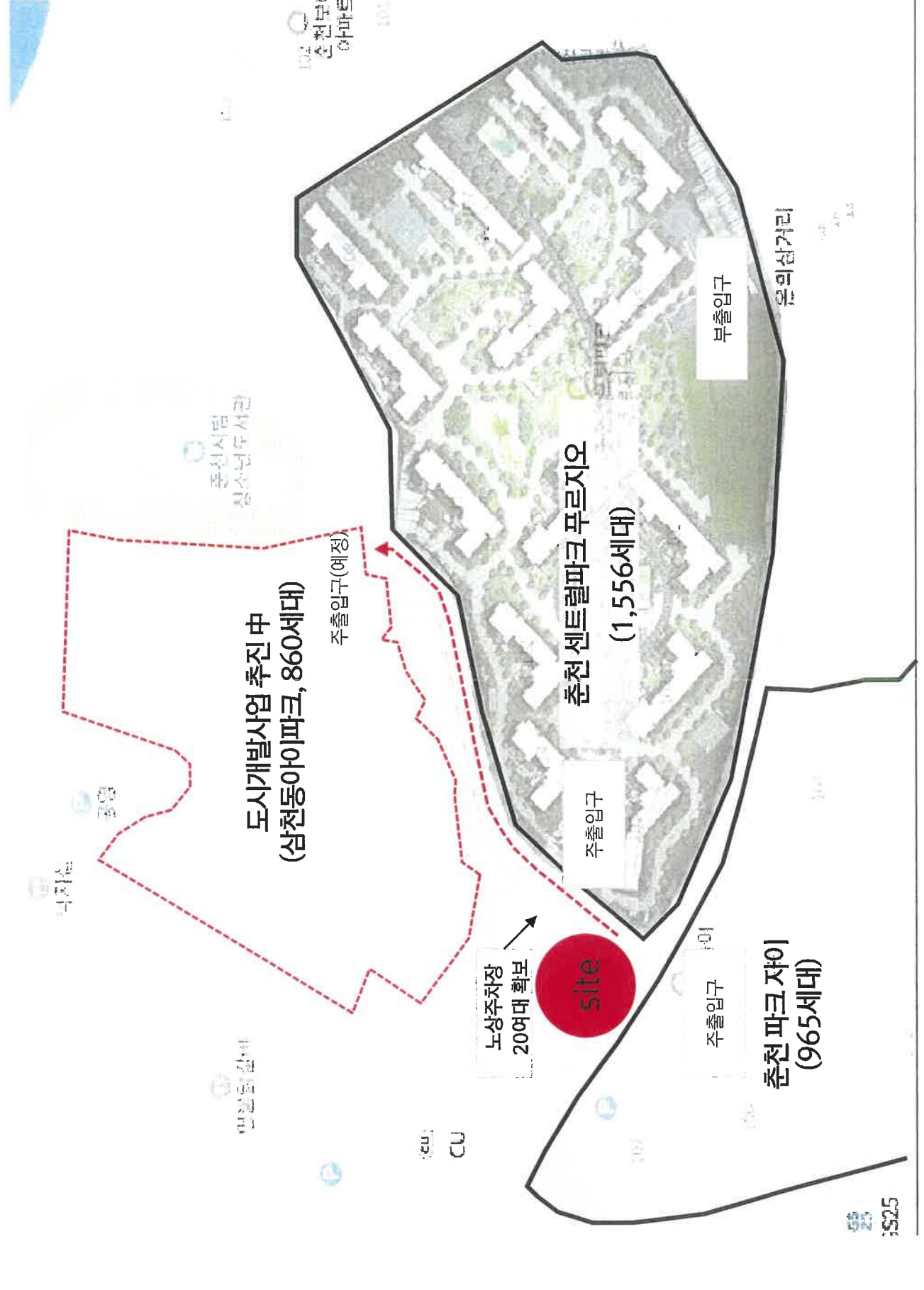

FLOOR PLAN / B1~1F

- >> 인근 신축빌딩 중 B1F 노출도가 가장 좋으며, GS더프레시 방문고객의 분수효과 기대
- >> 도로와 공원측 3면으로부터의 높은 접근성과 외부 노출이 필요한 업종 추천
- >> 음식점, 베이커리, 커피전문점, 생활뷰티샵 등

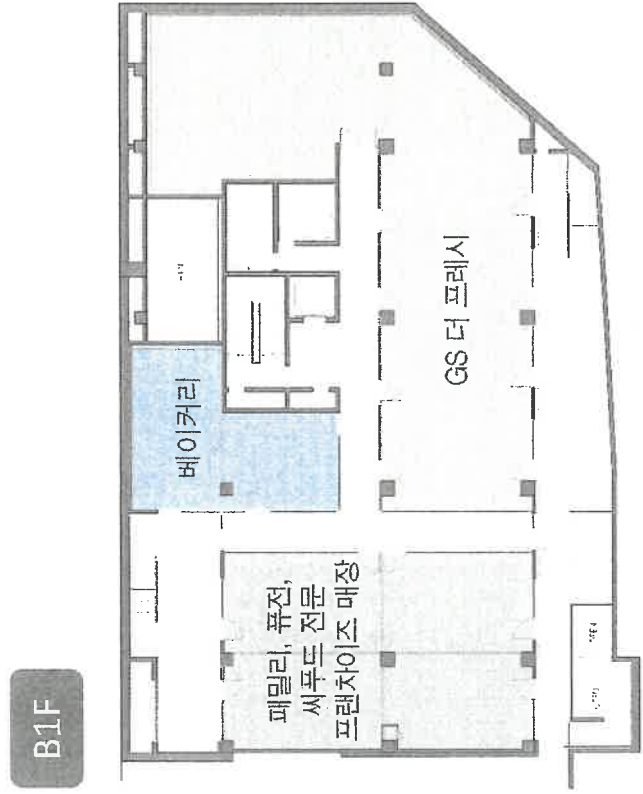

B1F

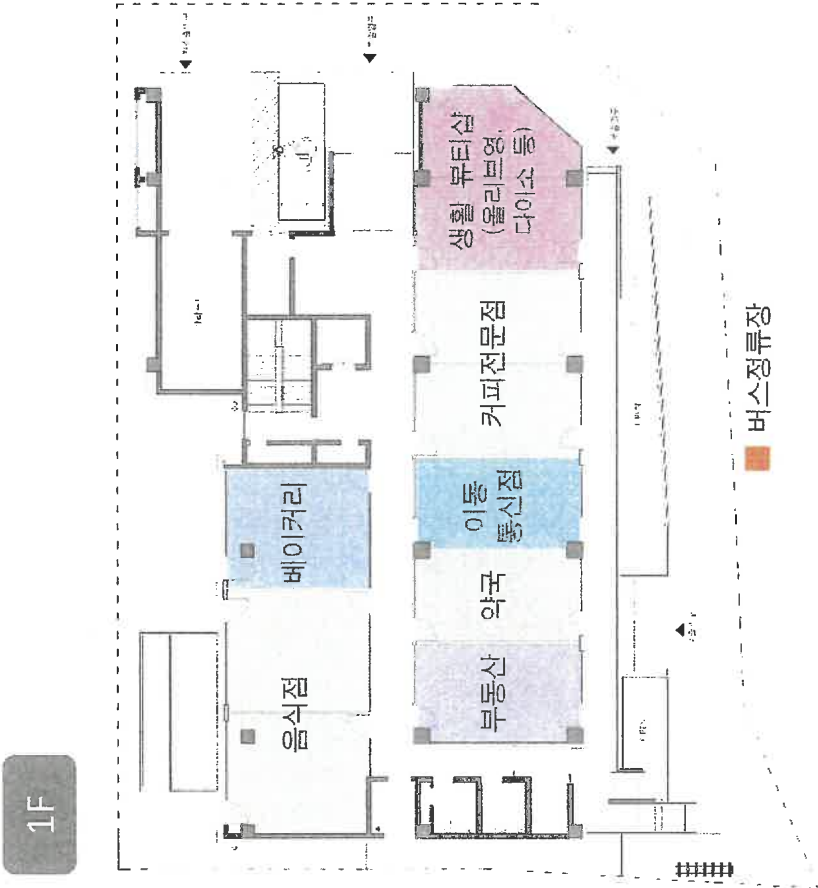

1F

FLOOR PLAN / 2~4F

- >> 춘천의 '강남'인 온의동의 높은 교육열을 이끌어갈 프리미엄 학원
입점 추천
- >> 3,400여세대 향아리 상권을 독점할 병원 입점 추천
- >> 3,4층 단 1개뿐인 테라스형 카페 입점 추천

