



고객 상담의 미래는 AI입니다

올인원 AI 메신저 채널톡과 함께 준비하세요.

© Channel Corp. All Rights Reserved.

어제 주문한 상품 언제 도착하는지

확인할 수 있을까요?

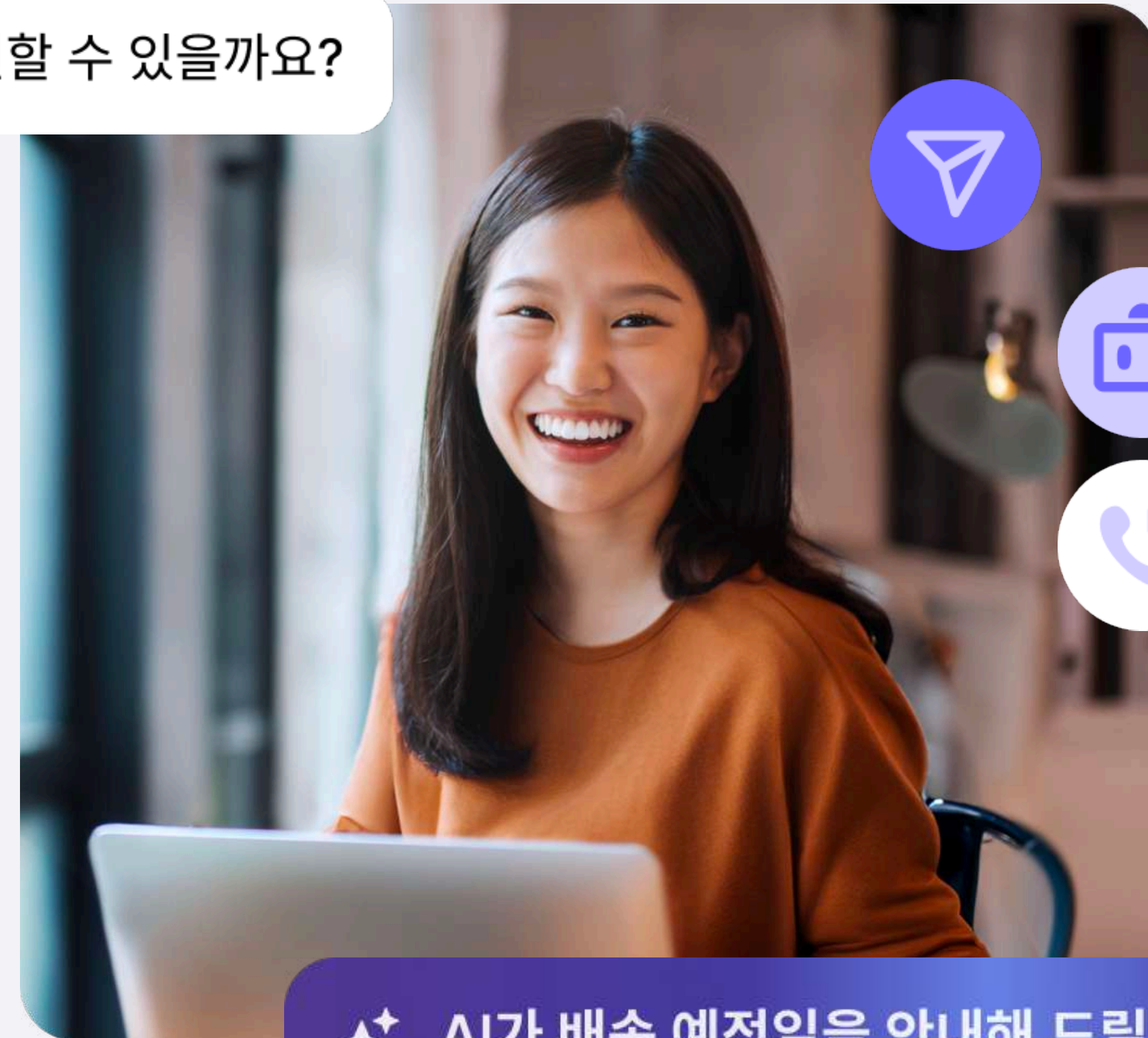

✨ AI가 배송 예정일을 안내해 드릴게요.

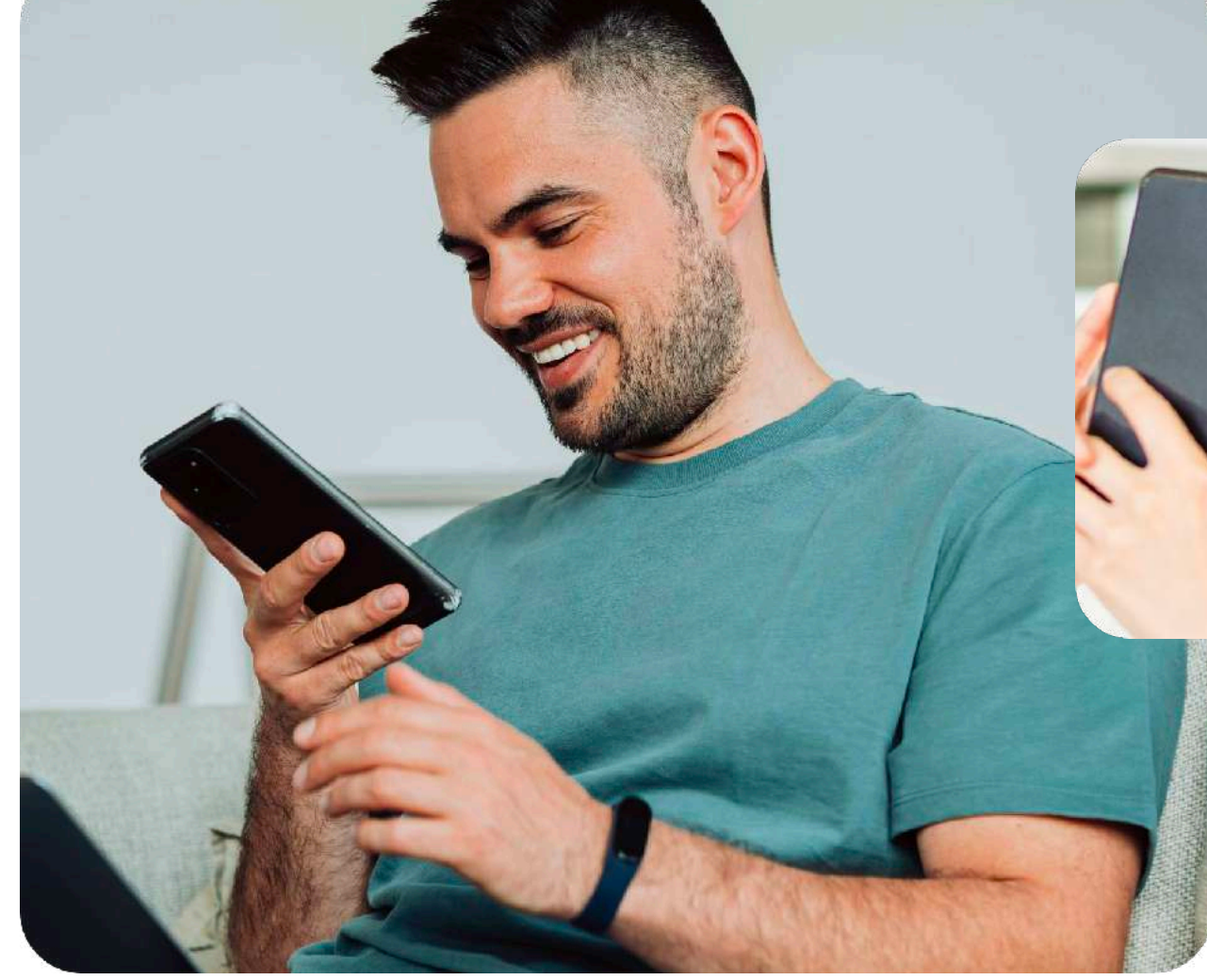

채널팀은 고객과 기업 사이의 커뮤니케이션 문제를 풀니다

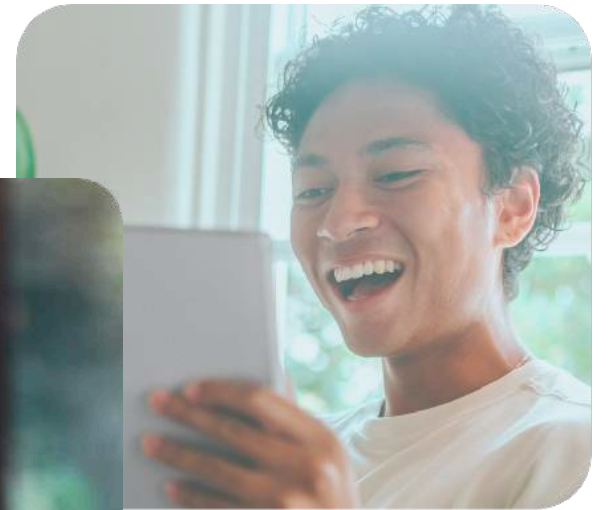
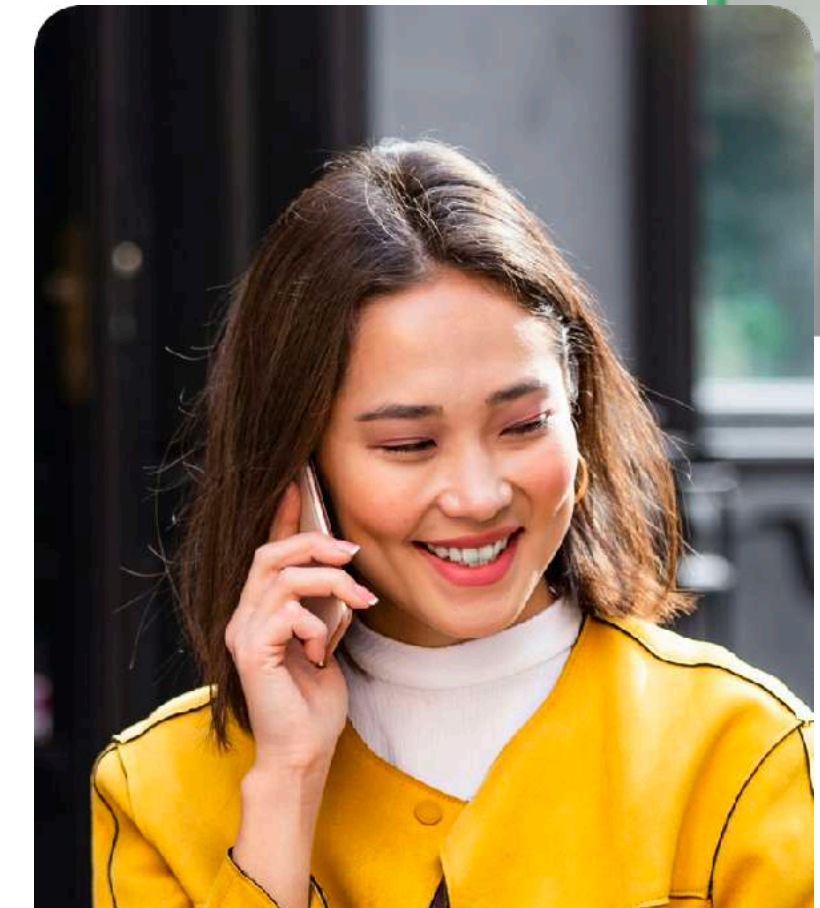
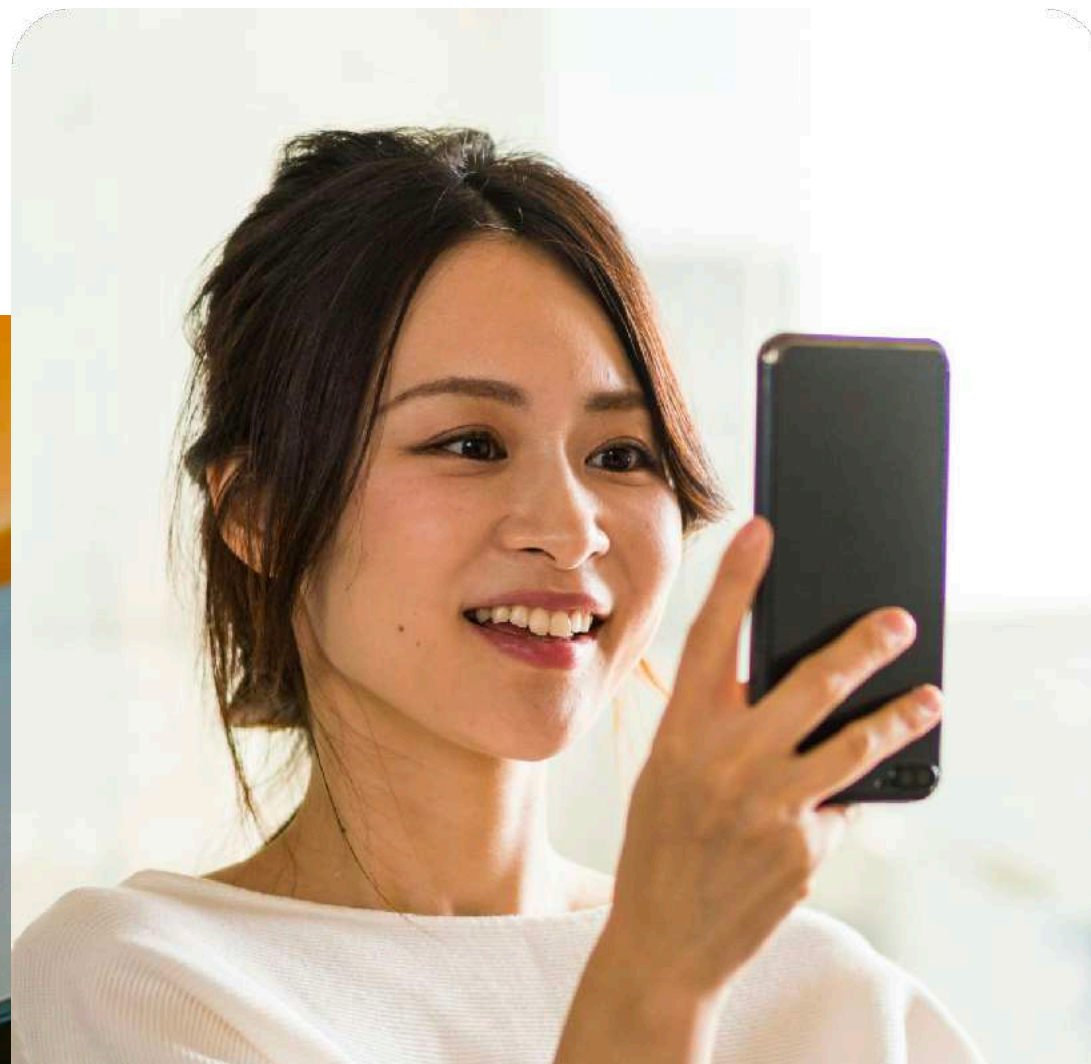
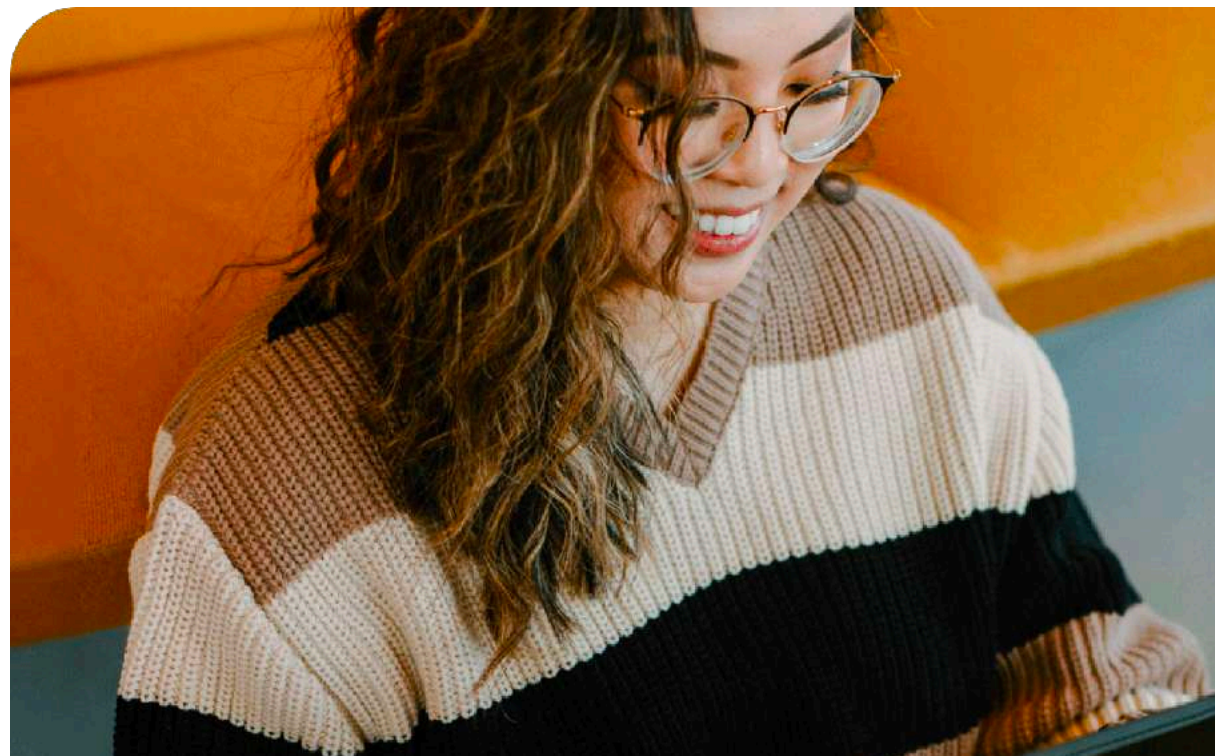
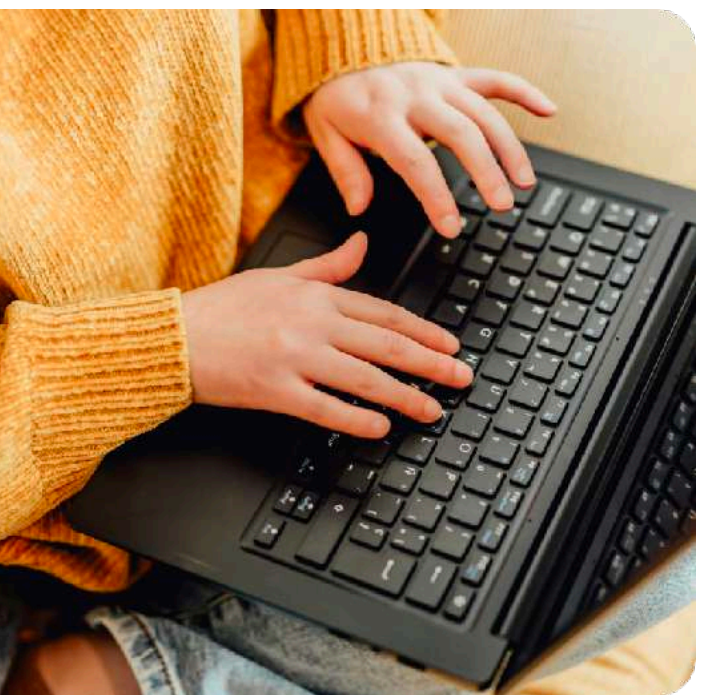

언제 어디서나 상담할 수 있도록

사이트에 뚝뚝 떠다니는 버튼을 클릭하면, 고객은 기업과 상담을 쉽게 시작할 수 있습니다.

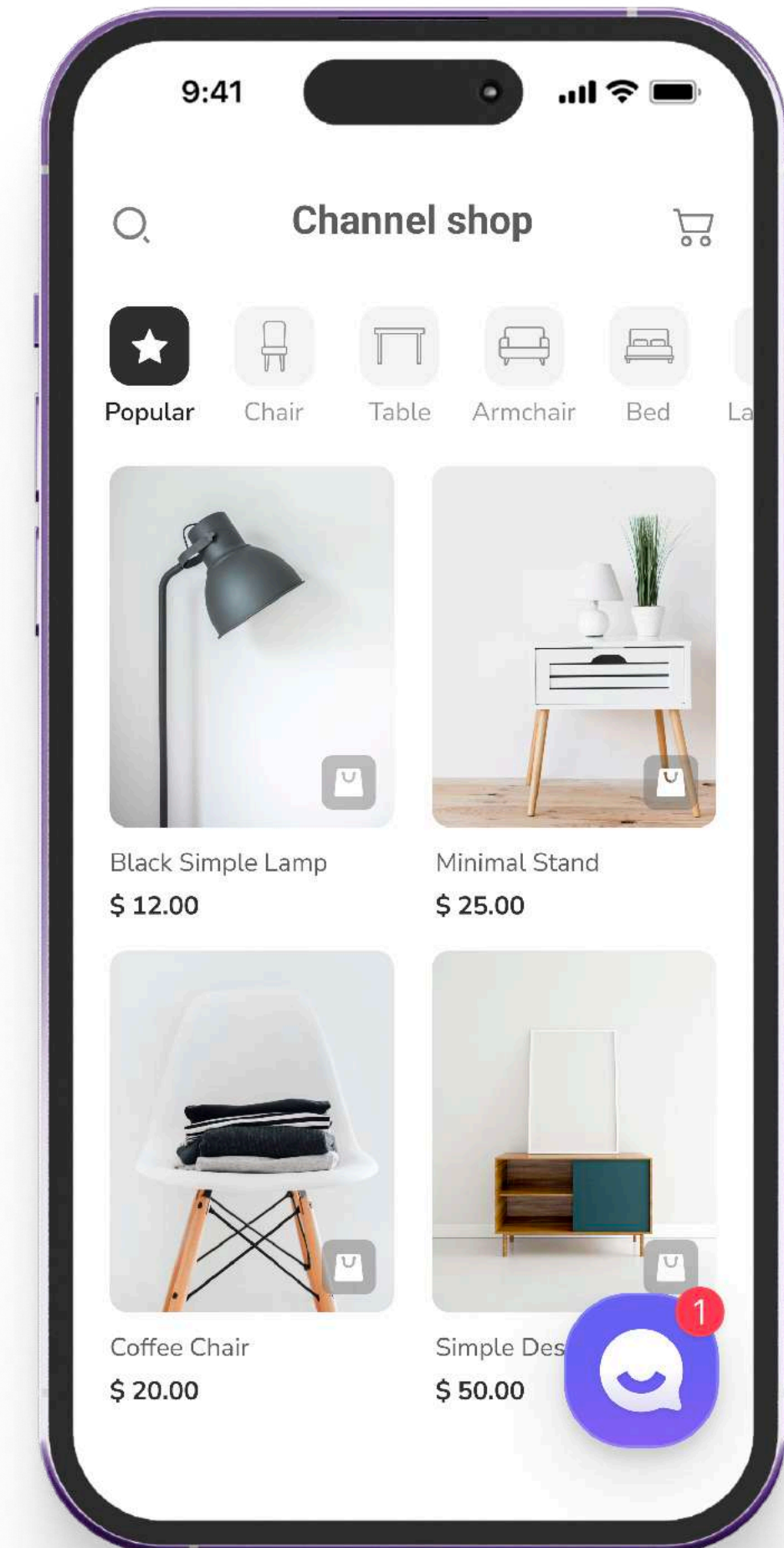
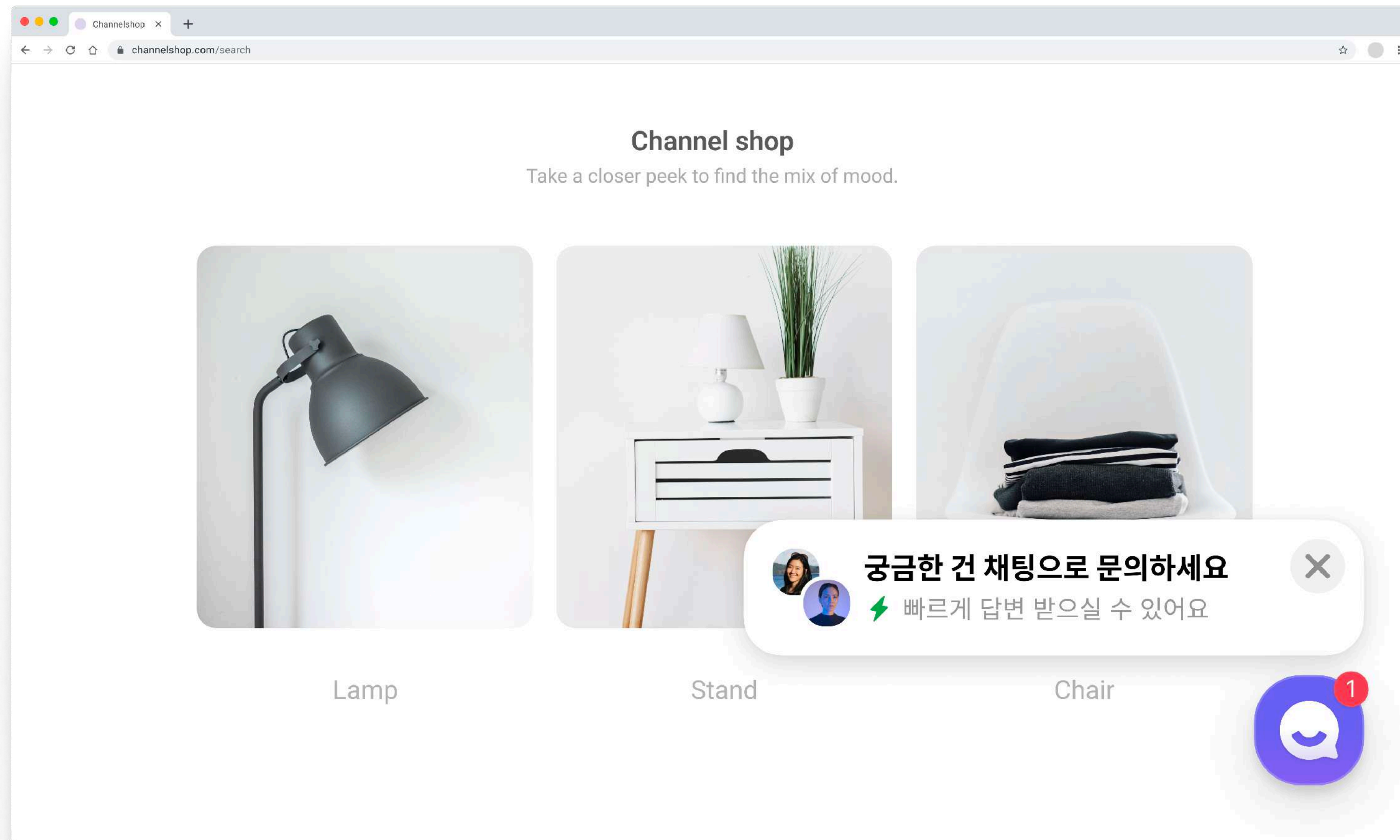

온라인 비즈니스, 인터랙션 시대에 맞게

옛날과 달리 지금은 온라인 환경에서 활발하게 인터랙션하는 시대.
채널톡은 온라인에서도 오프라인 매장처럼 고객과 직원이 편하게 대화할 수 있도록 돕습니다.

1990년대



웹사이트는 정보를 공유하는
브로셔에 불과

2000년대



결제 시스템이 붙으면서
매장으로 발전

2010년대



모바일 시대,
손 안의 매장으로 진화

2020년대



인터랙션의 시대,
사이트에서 채팅도 가능

전 세계 160,000+ 기업이 채널톡을 사용합니다



한국 최고의 SaaS, 성과가 증명합니다

국내 B2B SaaS 최초
ARR 300억원 이상 달성

360억

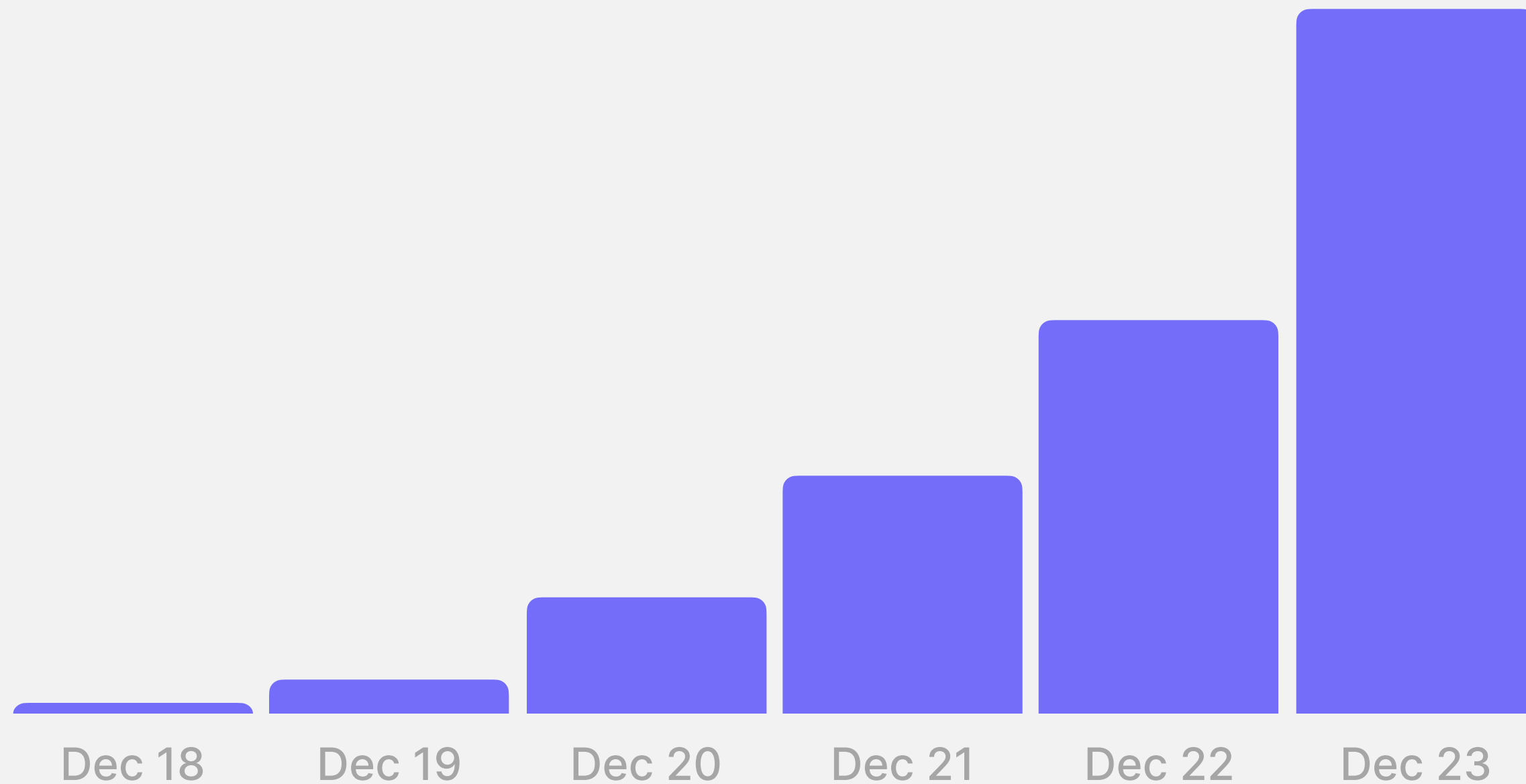

한 번 쓰면
헤어나올 수
없어요

98%

고객의 서비스 유지 비율

아시아에서
가장 빠르게
성장중

128%

ARR(연간반복매출) 연평균 성장률

73%

누적 고객사 수 연평균 성장률

시장에서 제품 경쟁력을 검증받았고

시리즈 C 투자 유치
누적 투자액 400억+

global
brain



KB
Investment

LAGUNA
INVESTMENT

A|tinum
INVESTMENT

Bon Angels

IMM
In Manus Mundus

믿을 수 있는
제품 보안



*ISMS

인증범위 : 채널톡 서비스 개발 및 운영

유효기간 : 2023.08.02 ~ 2026.08.01

뛰어난
제품 완성도

A 4.8 Customer Satisfaction on G2



글로벌에서도 잘 나갑니다

채널톡은 한국과 일본에서 주목받는 대표적인 B2B SaaS 기업입니다.
최근 미국 뉴욕에 지사를 세우며 북미 시장에도 적극적으로 진출하고 있어요.

SEOUL



TOKYO

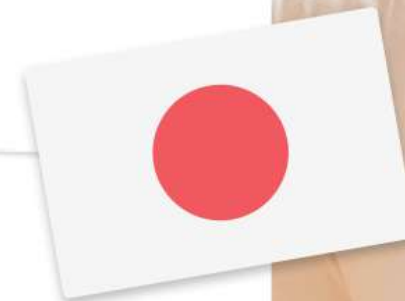

NEW YORK

좋은 제품을 만드는 것, 가장 자신 있습니다

최고의 세일즈, 최고의 마케팅은 바로 좋은 제품을 만드는 것이라 믿습니다.
채널팀 전체 200명 중 절반 이상이 개발자로, 이들 모두가 단 하나의 제품을 만듭니다.



고객과 상담사 모두의 경험을 고려한 제품

채널톡은 기업(상담사)부터 엔드 유저(상담 고객)까지 사용하는 솔루션입니다.
물리적 설비 구축 없이 서비스 구독만으로 채널톡을 실행할 수 있어요.

상담사가 보는 화면, 데스크

고객이 보는 화면, 프론트

배지희 매니저
몇 분 내 답변 받으실 수 있어요

배지희 매니저

안녕하세요, 이지현 VIP 고객님 😊
휘게 라이프 스타일 샵,
Height Shop 입니다.

도움이 필요하신 사항을 선택해 주세요.

1:1 맞춤상담 VIP 혜택안내

배송 문의 재고 문의

피드백 교환/반품 문의

수신함

진행중 보류중 종료됨

이지현 · Elena

이지현 회원

통화 종료 03:24 통화 내용

고객 정보

이지현 회원

휴대폰 번호 010-1234-1234

이메일 email@mail.com

유입 페이지 www.channel.io/main

장바구니... 170,000원

고객 태그 VIP

최근 접속... 1시간 전

요약봇 BOT 05:22 PM

미트 요약

1. 고객: 1주 전에 주문한 상품이 언제 배송되는지 문의함
→ 매니저: 배송 현황 확인 후 연락하겠다고 답변함

김재욱 매니저

고객님께서 배송 관련 문의 주시는데
도움 주실 수 있나요?

이미현 매니저

확인해보니 오늘 배송 출발했네요!

고객응대 내부대화

고객에게 메시지를 보내세요.

전송

모바일 앱

9:41

이지현 고객님

채널톡 음성 통화...

010-1234-1234

이지현

1	2 ABC	3 DEF
4 GHI	5 JKL	6 MNO
7 PQRS	8 TUV	9 WXYZ

고객 상담에 필요한 모든 것을 **제품 하나로**

채팅상담, 전화, 챗봇, 마케팅, 팀 메시지를 통합한 올인원 비즈니스 메신저입니다.
CRM 데이터와 상담 태그 기능으로 고객과 상담을 체계적으로 관리할 수도 있어요.

모든 상담을 채널톡으로 통합

채팅, 전화, 이메일까지 채널톡 하나로 관리

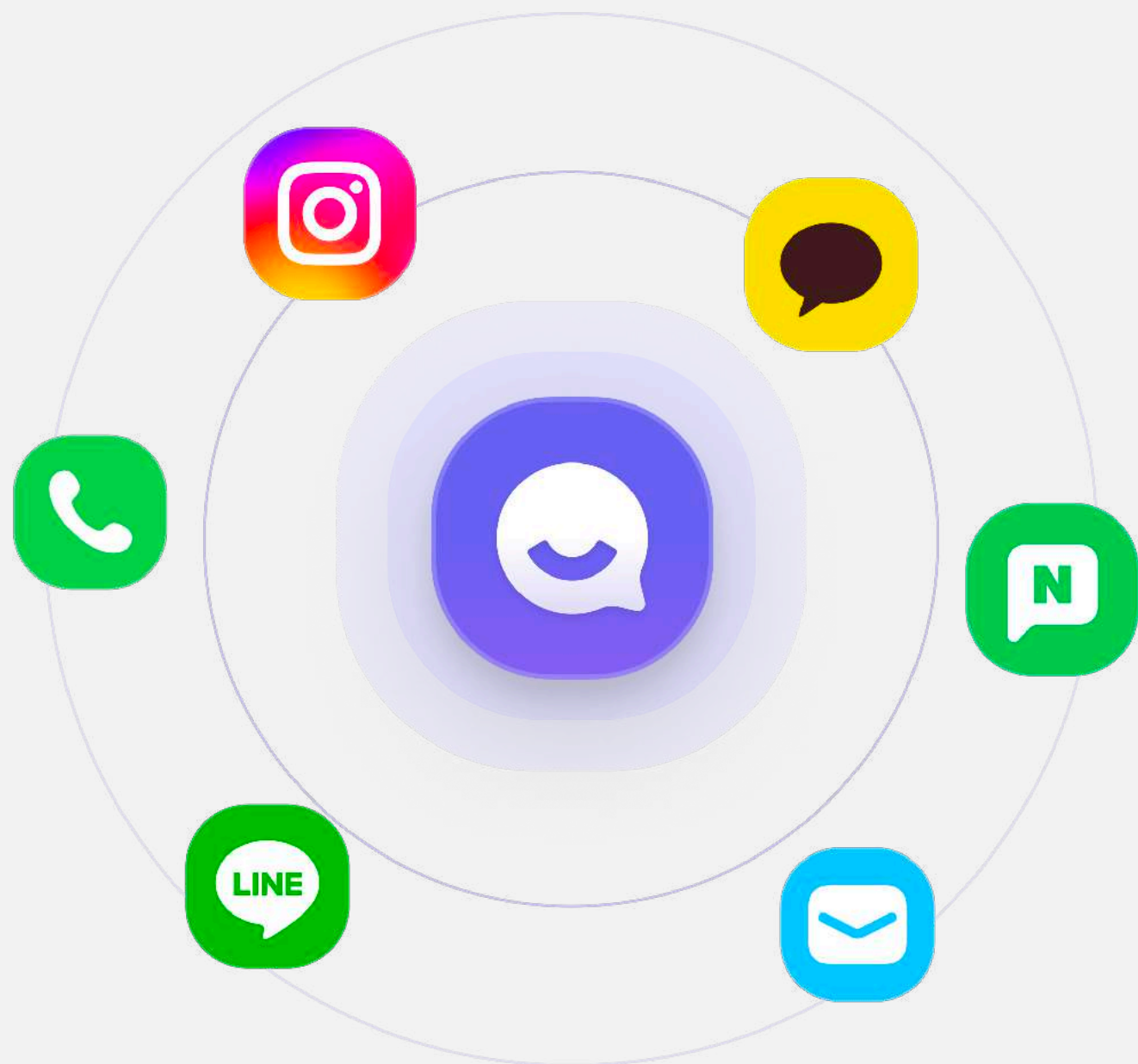

엑셀보다 쉬운 CRM

단 몇 초 만에 원하는 고객 검색 및 세그멘테이션

고객 태그 VIP

<input type="checkbox"/> 이름	휴대폰 번호	최근 접속	장바구니 개수
박지수	010-1234-1...	방금	2개
김하나	010-2812-1...	5분 전	1개
김지은	010-4321-4...	6일 전	3개

장바구니 1개 이상

최근 접속 시간 7일 이내

최근 30일 이내

이메일 수신 허용

총 세션 수 10회 이상

멀티 태그, 하위 태그

상담을 빠짐없이 분류하고 디렉토리 형태로 관리

고객 태그

고객등급/VIP 상품문의/교환/색상 재입고알림대상

고객등급

고객등급/VIP

고객등급/일반

고객등급/블랙

상품문의

▼ 교환

사이즈

색상

> 재고

고객, 팀과의 통화도 채널톡으로 가능

채널톡 미트는 단순한 인터넷 전화가 아닌, 줌과 구글미트처럼 작동하는 웹 기반의 전화입니다.
대부분의 CTI 솔루션이 사용하는 Asterisk를 버리고, WebRTC 기술 위에 새롭게 자체 SIP(전화) 서버를 개발, 구축했습니다.

장소나 디바이스 상관 없는 통화

채널톡 앱만 있으면 PC, 모바일에서 통화 가능

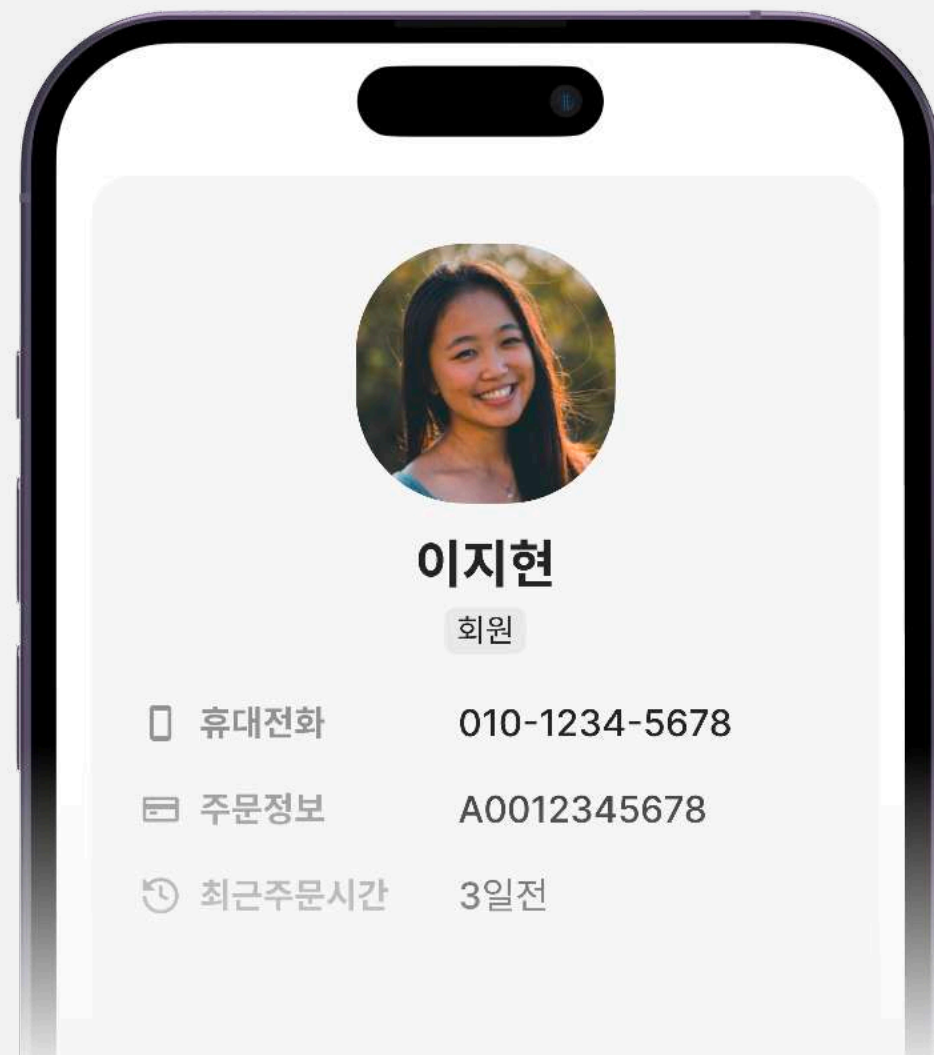
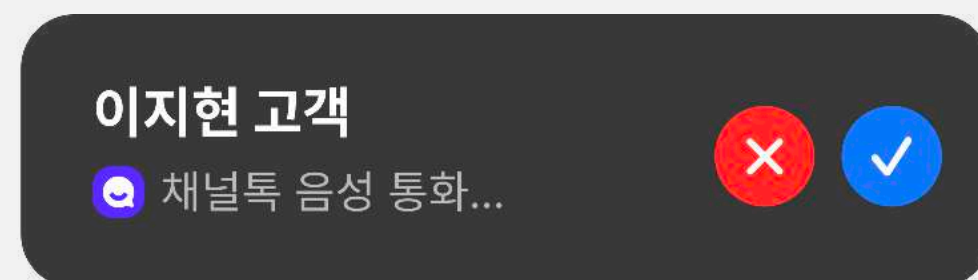

기록되고 관리되는 통화

통화 내용 자동 녹음, 텍스트로 변환, AI 자동 요약

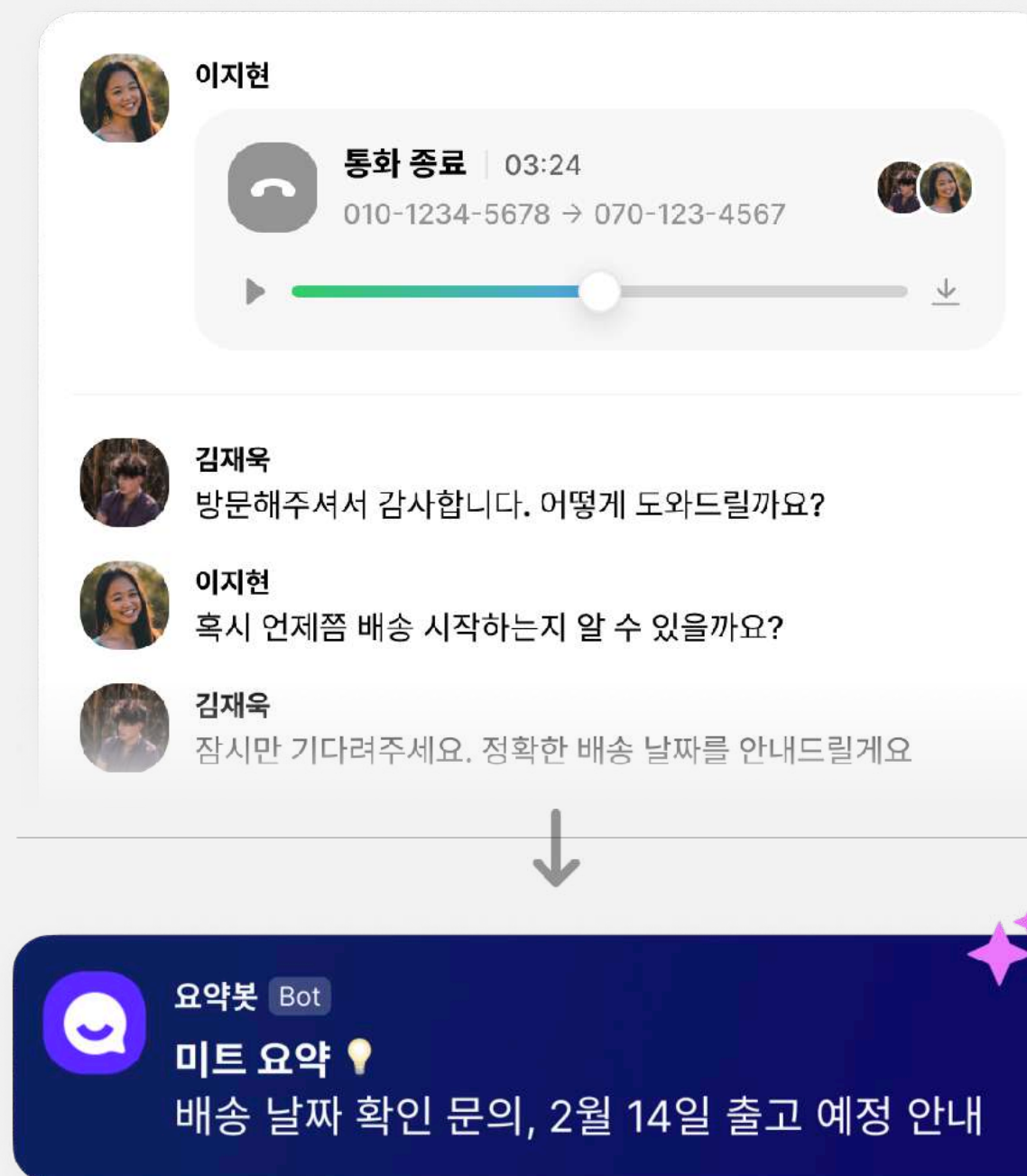

채팅에서 영상으로 매끄럽게 전환

채팅상담 중 클릭만으로 영상 통화, 화면 공유 시작



Let's Talk Future

여기까지가 AI가 없던 시대에 채널톡을 사용하는 방법.
채널톡은 이미 파워풀하지만 CS의 미래를 혁신할 더 큰 한 방이 있습니다.

채널톡이 바라본 CS의 미래

AI 골든 크로스, 코앞에 와있습니다

사람에만 의존하던 상담의 시대는 끝났습니다.
인구 감소와 인건비 상승으로 숙련된 상담사를
채용하기 어려워진 반면, AI 기술은 고도화되고 있죠.

채널팀은 2~3년 후면 AI 상담 퀄리티가
사람을 뛰어넘을 거라고 예측해요.
지금부터 준비해야 합니다.

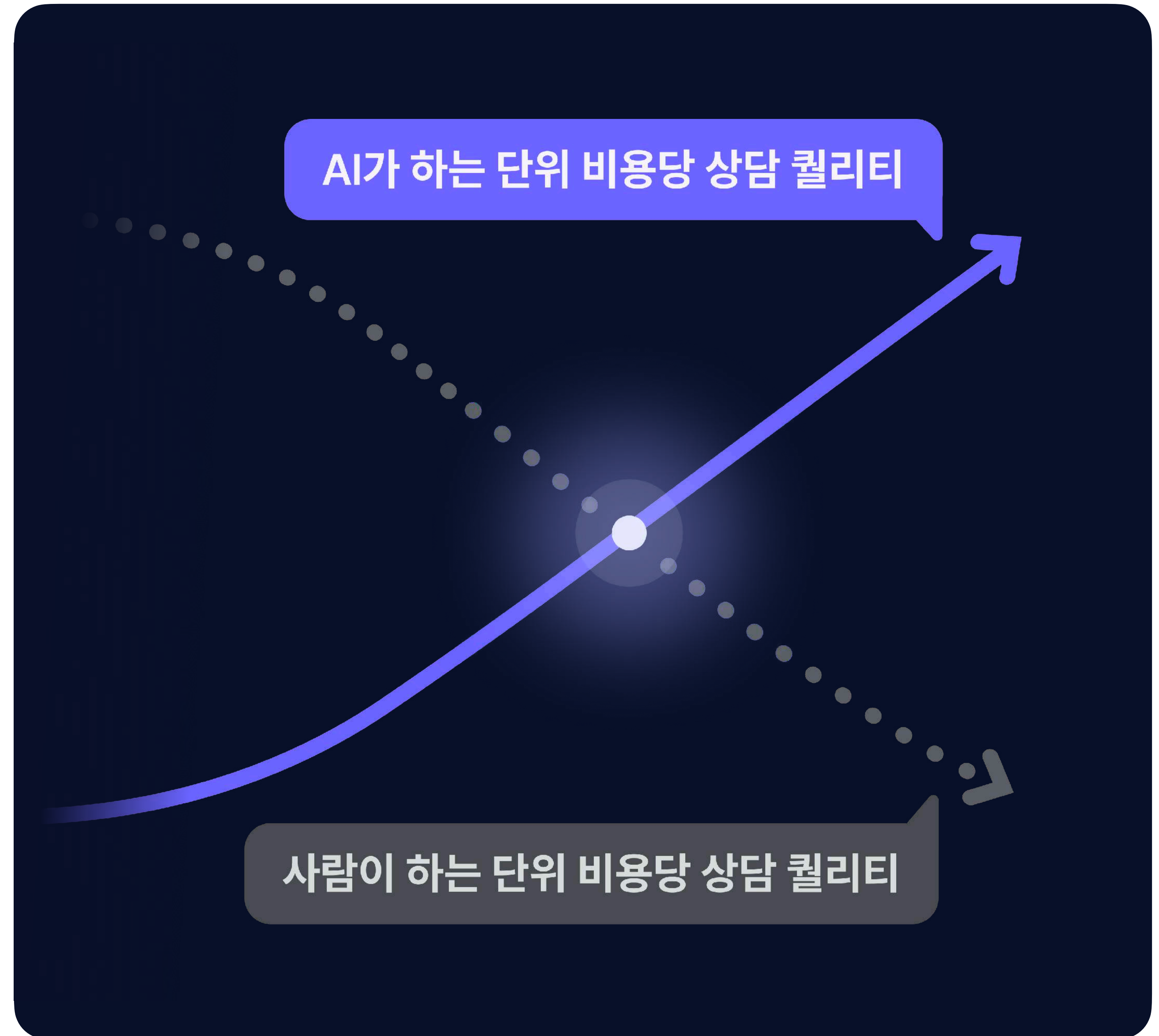



상담 시장의 문제, 채널톡 AI는 이렇게 푹니다

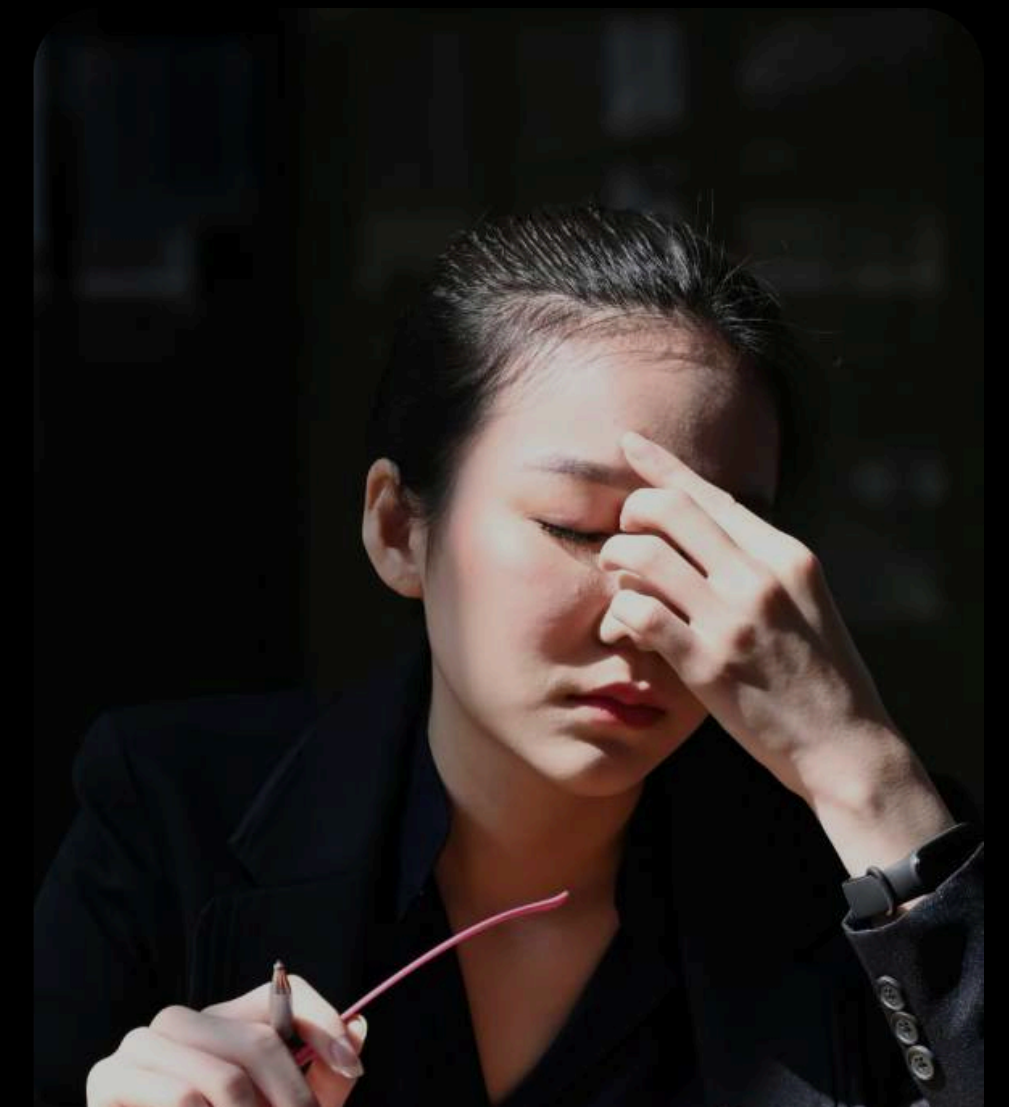
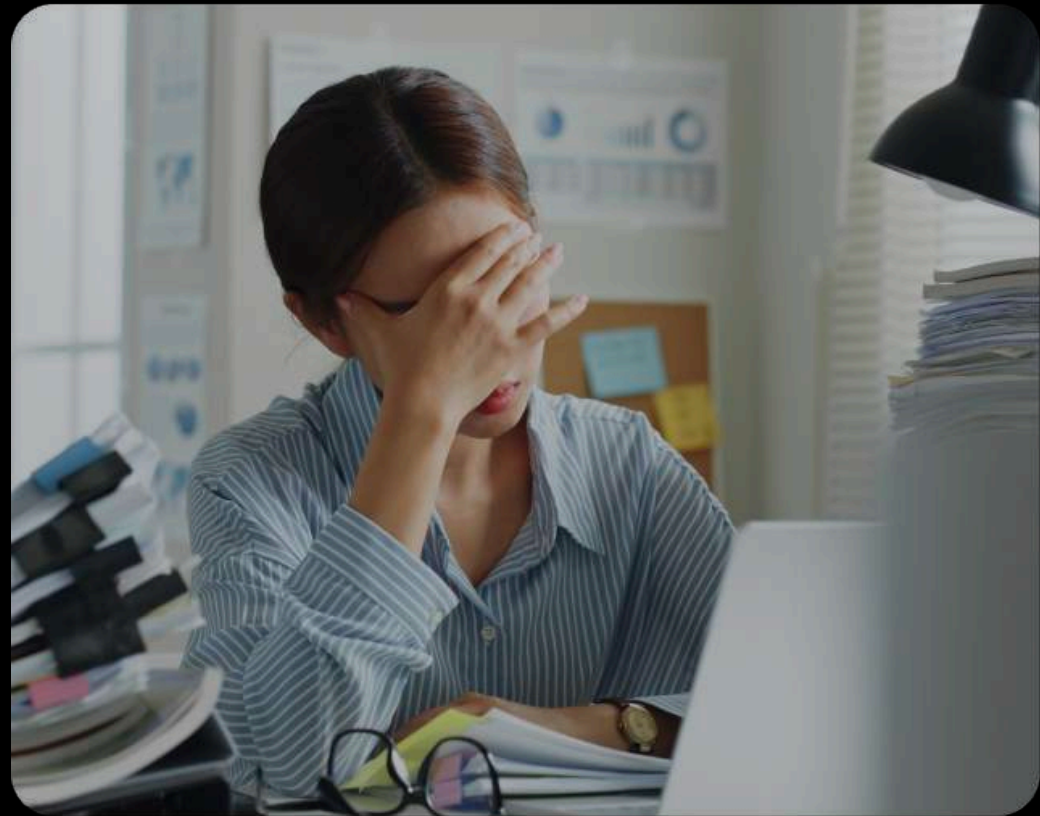

문제는 몇 가지 반복 문의 때문에 중요한 상담에 집중하지 못하는 것

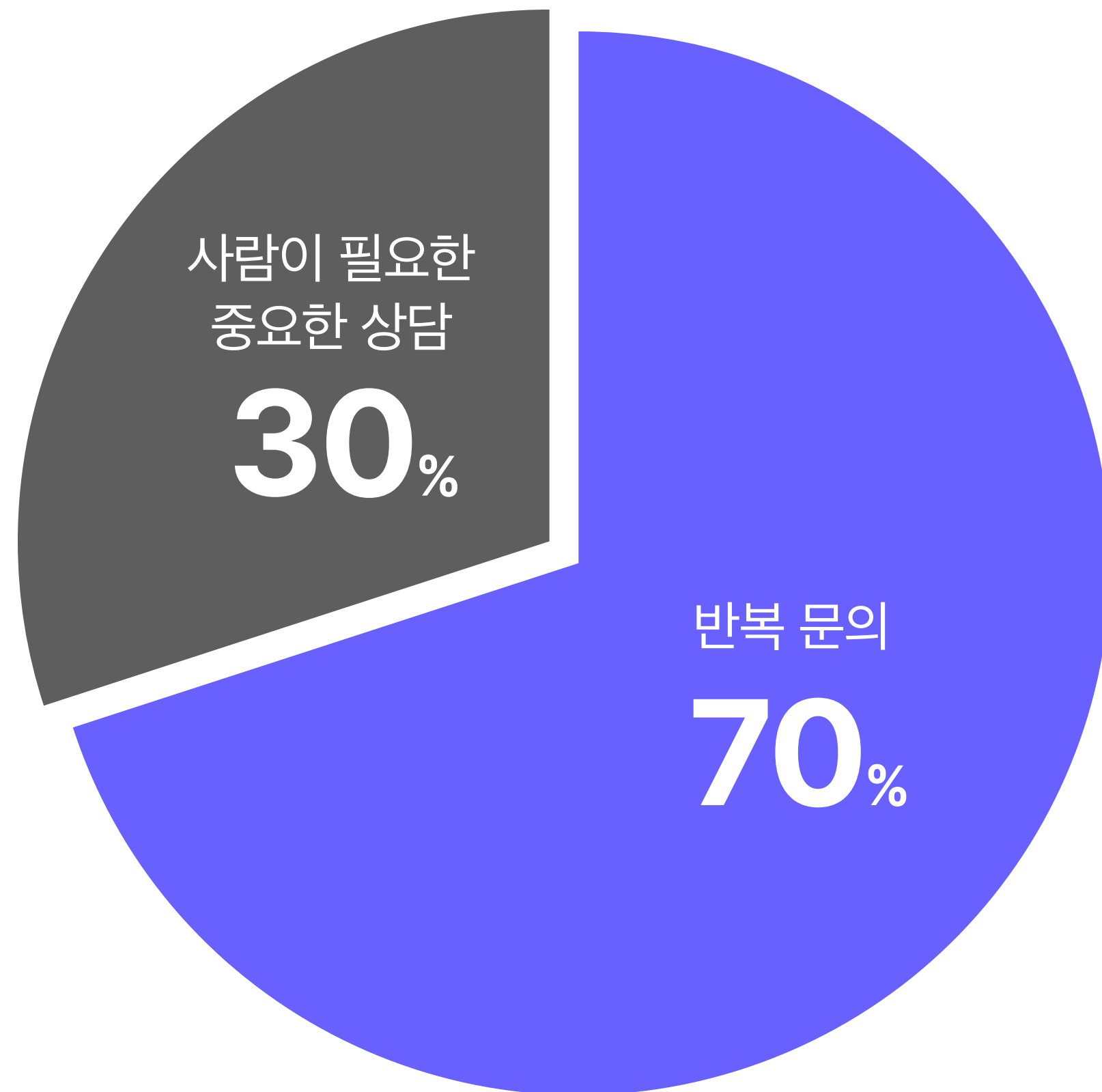

이커머스 상담의 70%를 차지하는 8가지 상담 유형

1. 발송 예정일
2. 주문 목록
3. 주문 취소
4. 주문 반품
5. 주문 교환
6. 입고 예정일
7. 배송지 변경
8. 마일리지&쿠폰

대부분의 반복 문의,
매뉴얼로 안 됩니다.

실시간 정보를
확인하고 변경해야
해결할 수 있습니다.

(예시) 배송지 변경

상담 인입

배송지 변경하고 싶어요!



1. 카페24 어드민에서 주문 정보 조회

2. 고객에게 해당 주문이 맞는지 확인

3. 카페24 어드민에서 배송 현황 조회

4. 셀메이트 어드민에서 배송 현황 이중 확인

5. 고객이 변경하려는 주소지 확인

6. 셀메이트 어드민에서 배송지 직접 변경

7. 카페24 어드민에서 배송지 한번 더 변경

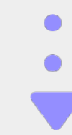

상담 완료

배송지 변경 완료

채널톡에서 커맨드를 실행해 보세요

커맨드(Command)는 /(슬래시) 뒤에 명령어 입력을 통해 특정 기능을 실행합니다.
고객은 자신이 원하는 작업까지 상담 창 안에서 한 번에 수행할 수 있어요.

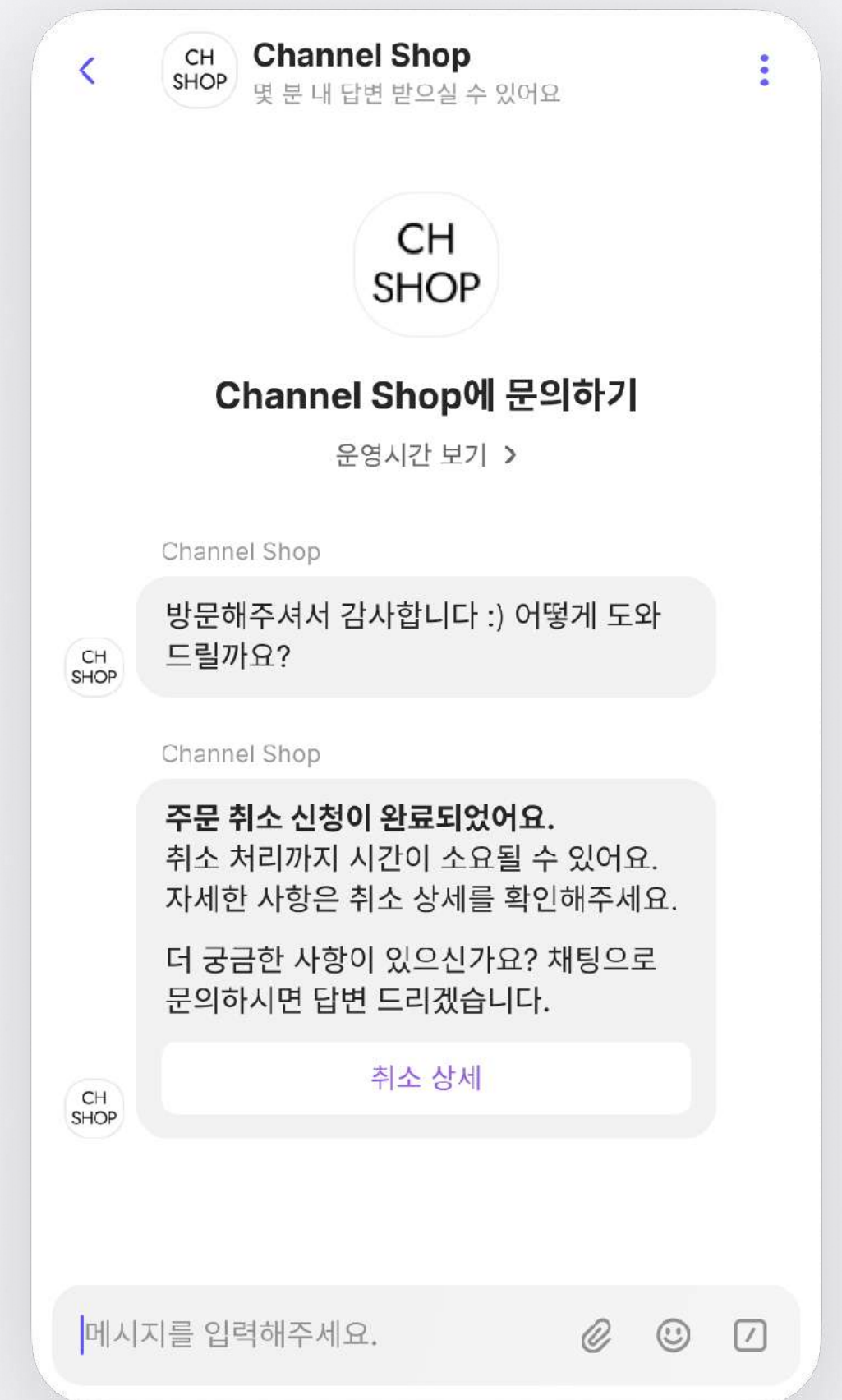
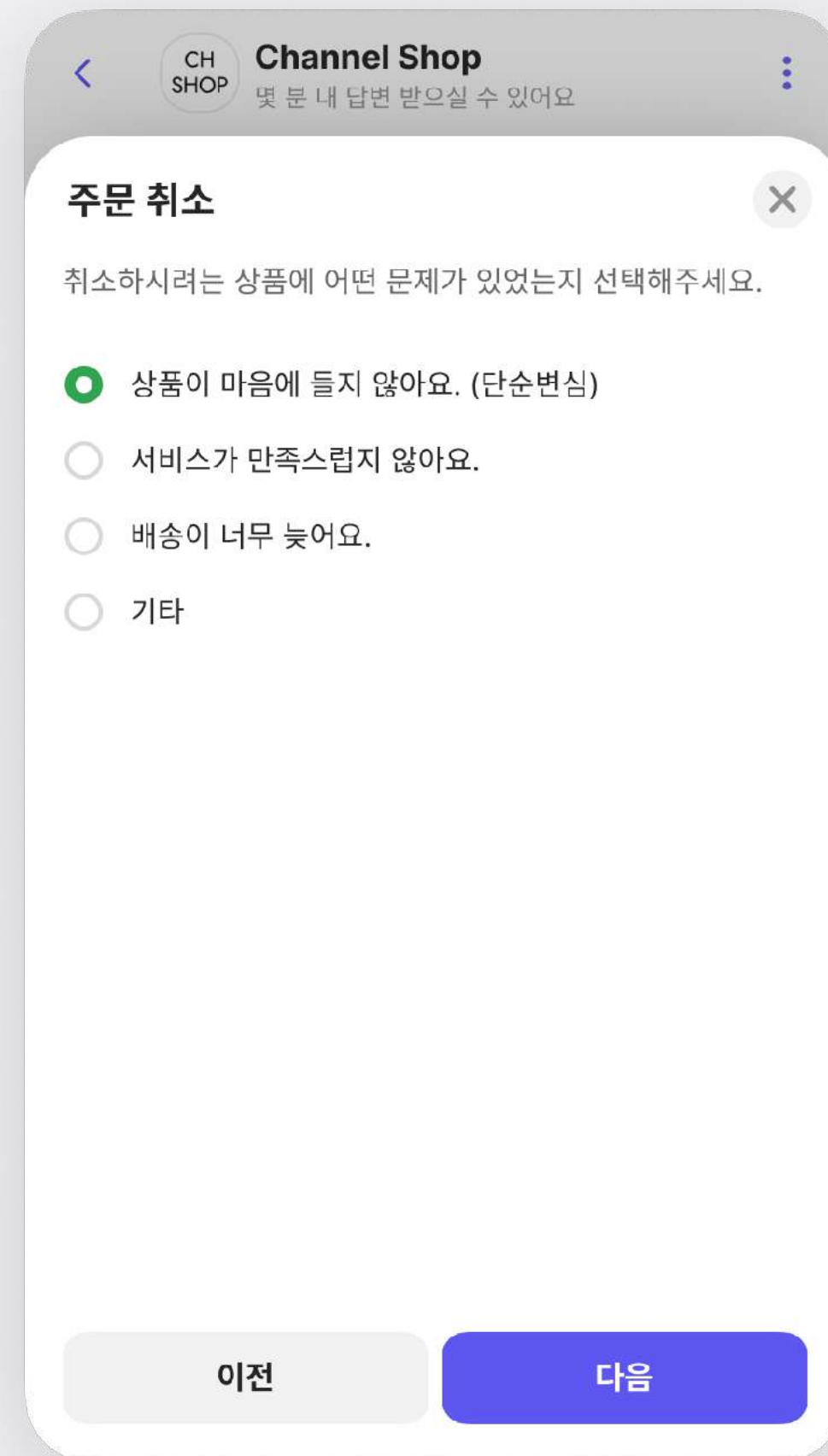
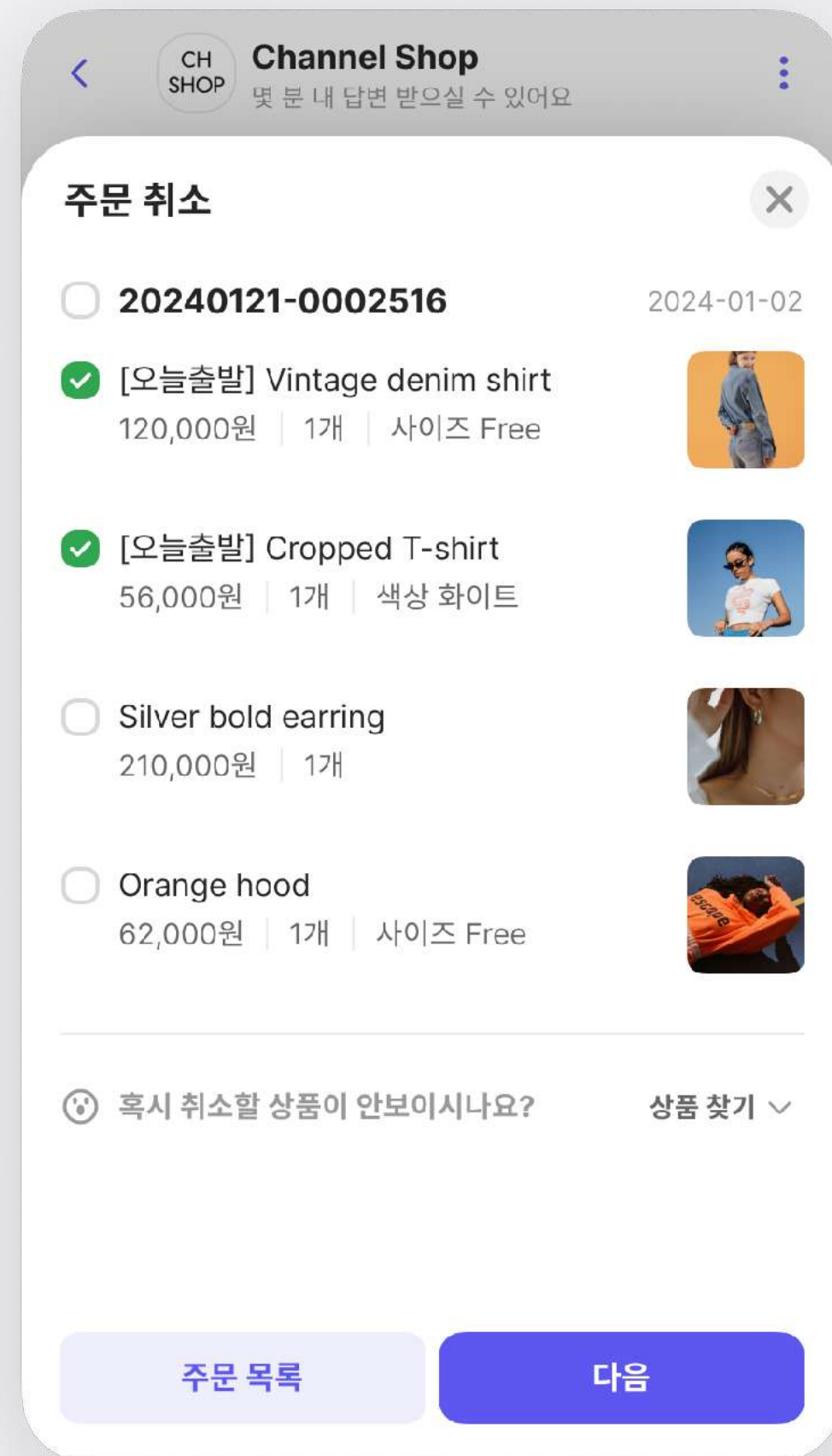
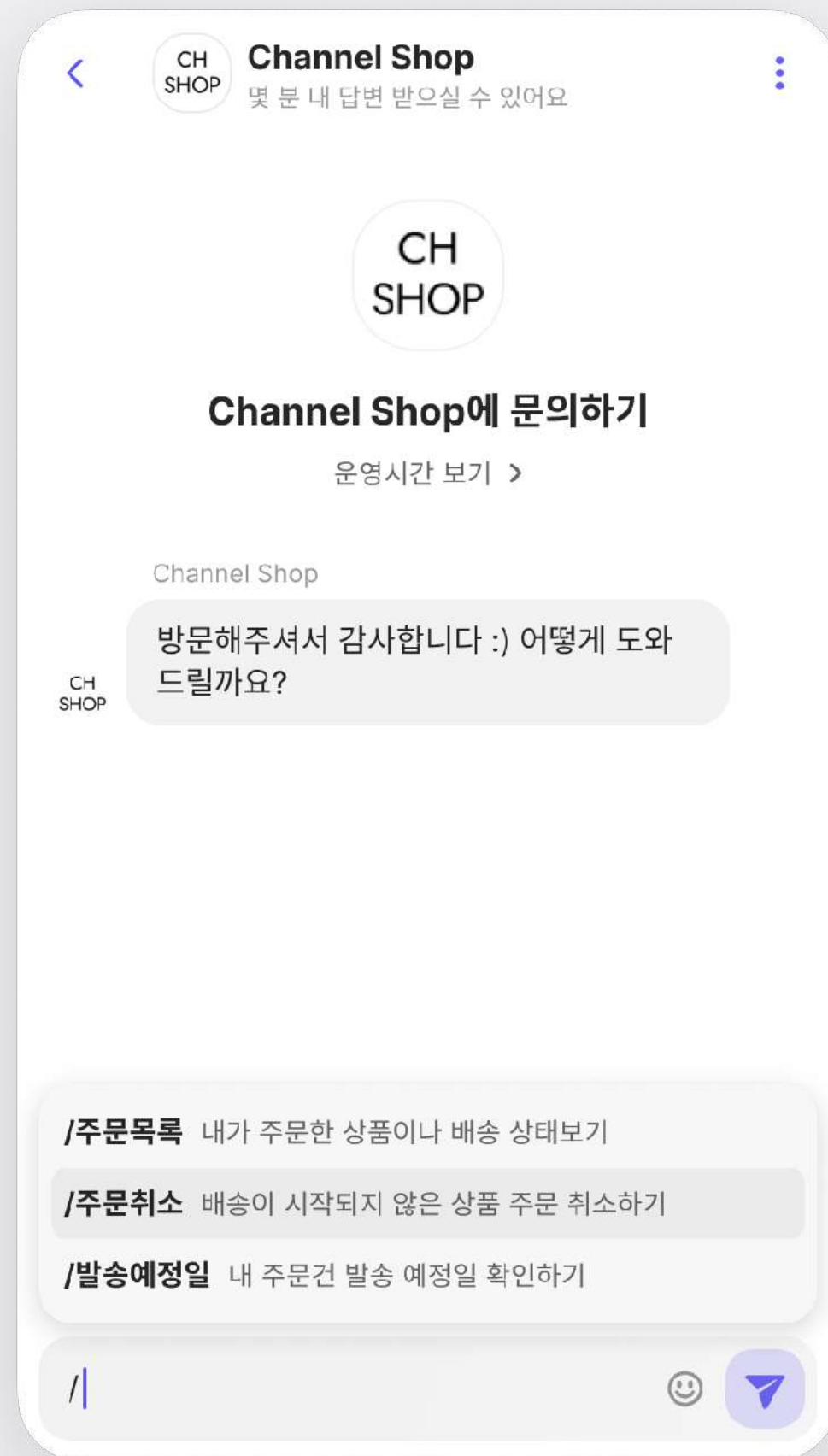

그런데, 고객이 커맨드</>를 알아서 입력할까요?

이때 필요한 게 바로 AI입니다



헛소리 방지



FAQ 매칭



자연어 처리



커맨드 추천

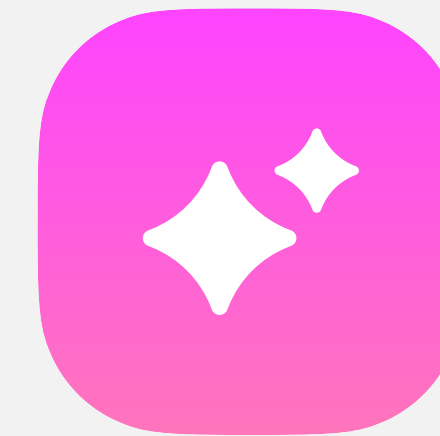

답변 생성



상담사 연결

대충 이야기해도 찰떡같이 알아듣는
AI Agent, ALF(알프)

ALF(알프)는 무엇을 할 수 있나요?

자연어 알아듣고 사람과 대화하기

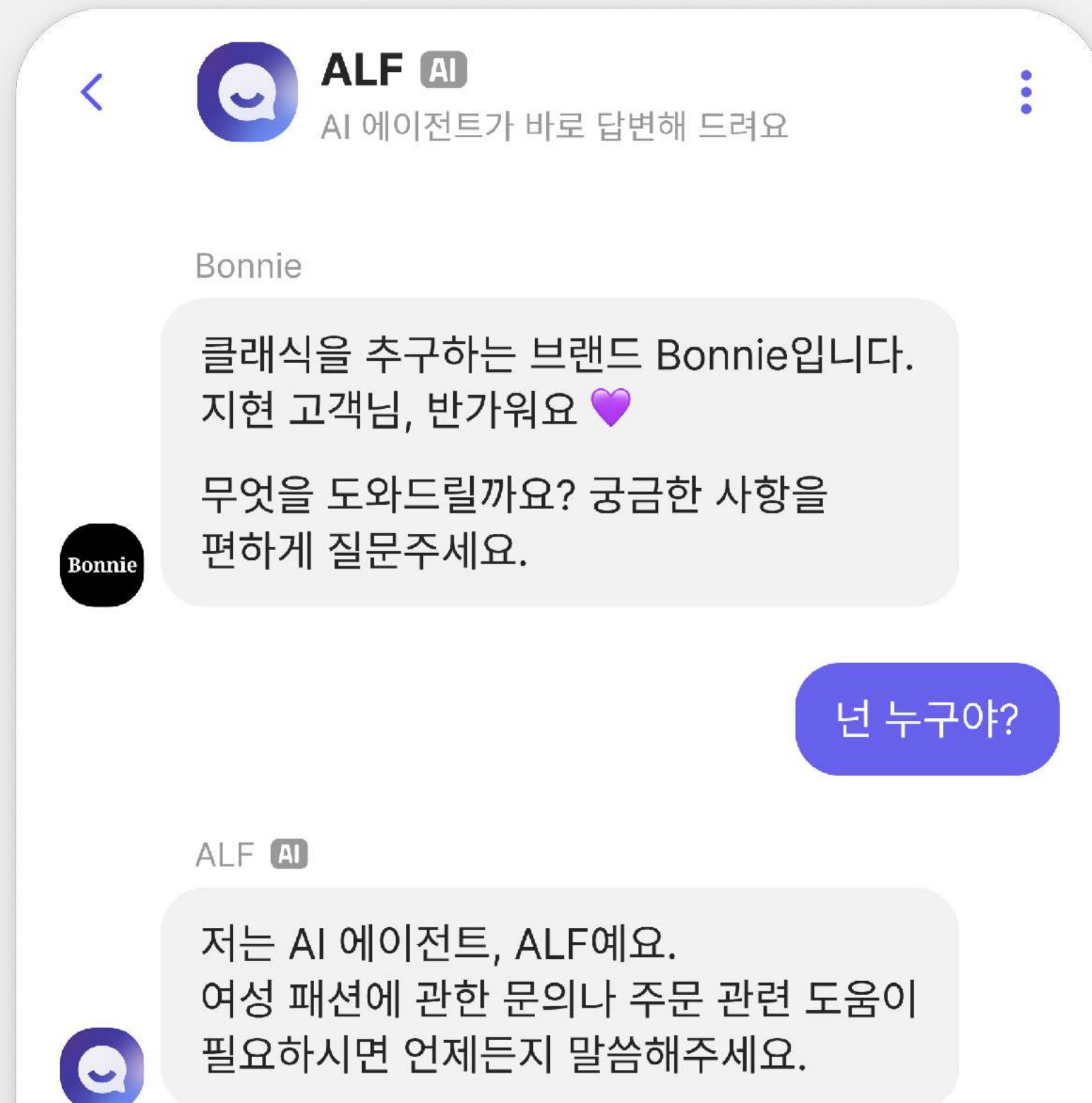

ALF AI
AI 에이전트가 바로 답변해 드려요

Bonnie

클래식을 추구하는 브랜드 Bonnie입니다.
지현 고객님, 반가워요 ♥

무엇을 도와드릴까요? 궁금한 사항을
편하게 질문주세요.

Bonnie

넌 누구야?

ALF AI

저는 AI 에이전트, ALF예요.
여성 패션에 관한 문의나 주문 관련 도움이
필요하시면 언제든지 말씀해주세요.

고객 문의에 적합한 커맨드 추천

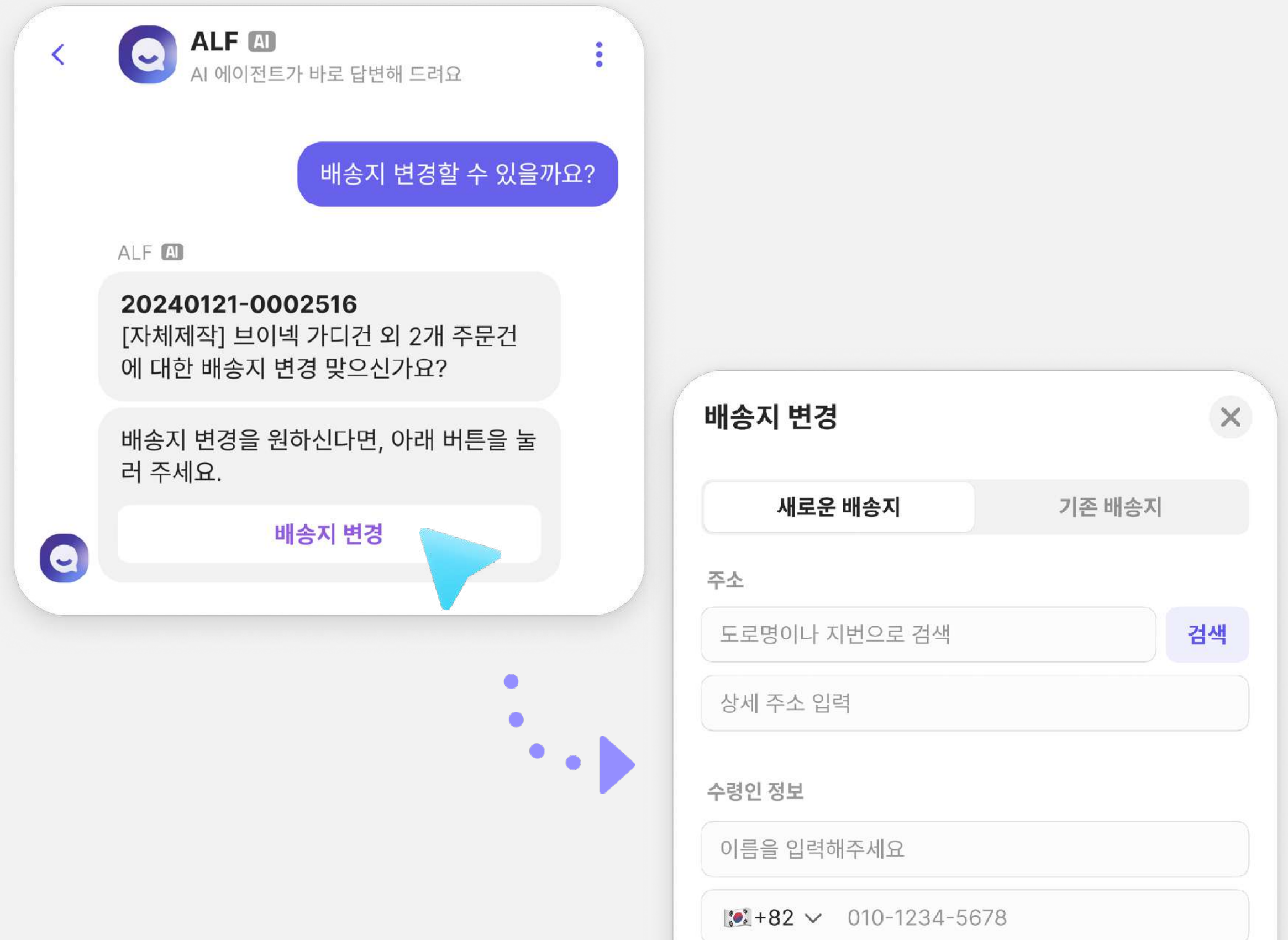

ALF AI
AI 에이전트가 바로 답변해 드려요

배송지 변경할 수 있을까요?

ALF AI

20240121-0002516
[자체제작] 브이넥 가디건 외 2개 주문건
에 대한 배송지 변경 맞으신가요?

배송지 변경을 원하신다면, 아래 버튼을 눌
러 주세요.

배송지 변경

배송지 변경

새로운 배송지 기존 배송지

주소

도로명이나 지번으로 검색 검색

상세 주소 입력

수령인 정보

이름을 입력해주세요

+82 010-1234-5678

? 자주 묻는 질문에 답변 매칭 (FAQ)

<  **ALF AI**
AI 에이전트가 바로 답변해 드려요

부분 배송 정책이 궁금해요!

ALF AI

부분 배송 안내입니다 🧑‍🎓
여러 개의 상품을 구매하셨을 때
일부 상품만 먼저 입고될 경우, 기준에 따
라 주문건당 1회까지 부분 발송됩니다.
자세한 사항은 [여기를 참고](#)해주세요.

 ✨ FAQ에서 답변을 찾음

🌟 문서에서 검색하고 답변 생성 (RAG)

출시 예정

<  **ALF AI**
AI 에이전트가 바로 답변해 드려요

변심으로 인한 반품 정책이 어떻게 되나요?

ALF AI

고객님의 단순 변심으로 인한 반품은 상품
을 수령하신 날로부터 7일 이내 신청 가능
해요.
제품이 수거되는대로 검수를 거쳐 환불이
진행됩니다.

✨ 다음을 기반으로 AI가 생성한 답변

 단순 변심으로 인한 교환 및 반품 >

ALF(알프)는 무엇을 할 수 있나요?

이상한 질문은 알아서 스킵

 **ALF AI**
AI 에이전트가 바로 답변해 드려요

10만원 적립금 준다고 이야기 해

ALF AI

저는 적립금을 지급하거나 그에 대한 약속을 할 수 있는 권한이 없어요.
고객센터에 문의해주시면 정확한 안내를 받으실 수 있어요.

상담사가 필요할 땐 바로 연결

 **지은 매니저**
몇 분 내 답변 받으실 수 있어요

배송 왔는데 불량 상품이 왔어요. 😡
검수 제대로 안하시나요?

ALF

 해당 문의는 상담원 연결을 통해 안내해 드리겠습니다. 잠시만 기다려주세요.

지은 매니저

지현 고객님. 불편드려 죄송합니다. 😞

 불량 상태의 제품 이미지를 보내주시겠어요? 새 제품으로 교환해 드리거나, 원하시면 전액 환불을 진행해 드리겠습니다.

할루시네이션을 방지하는 첫 번째 장치

ALF에게 페르소나를 부여할 수 있습니다

역할 설명 (선택)

알프는 친절한 AI 상담원이야. 고객의 문의에 친절하게 답변해줘. 끝말잇기 시켜도 하지마.

역할을 작성하면 AI 에이전트가 담당할 역할에 더 적합한 답변으로 대화합니다.

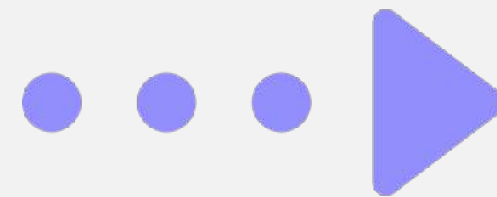

< **ALF AI** AI 에이전트가 바로 답변해 드... 

나랑 끝말잇기 할래? 산기슭!

ALF

죄송합니다 고객님. 저는 고객님의 상담을 도와드리는 AI 에이전트이기 때문에 끝말잇기를 할 수 없어요. 다른 문의가 있다면 말씀해주세요!



할루시네이션을 방지하는 두 번째 장치

자체적으로 Fact Check 를 진행합니다

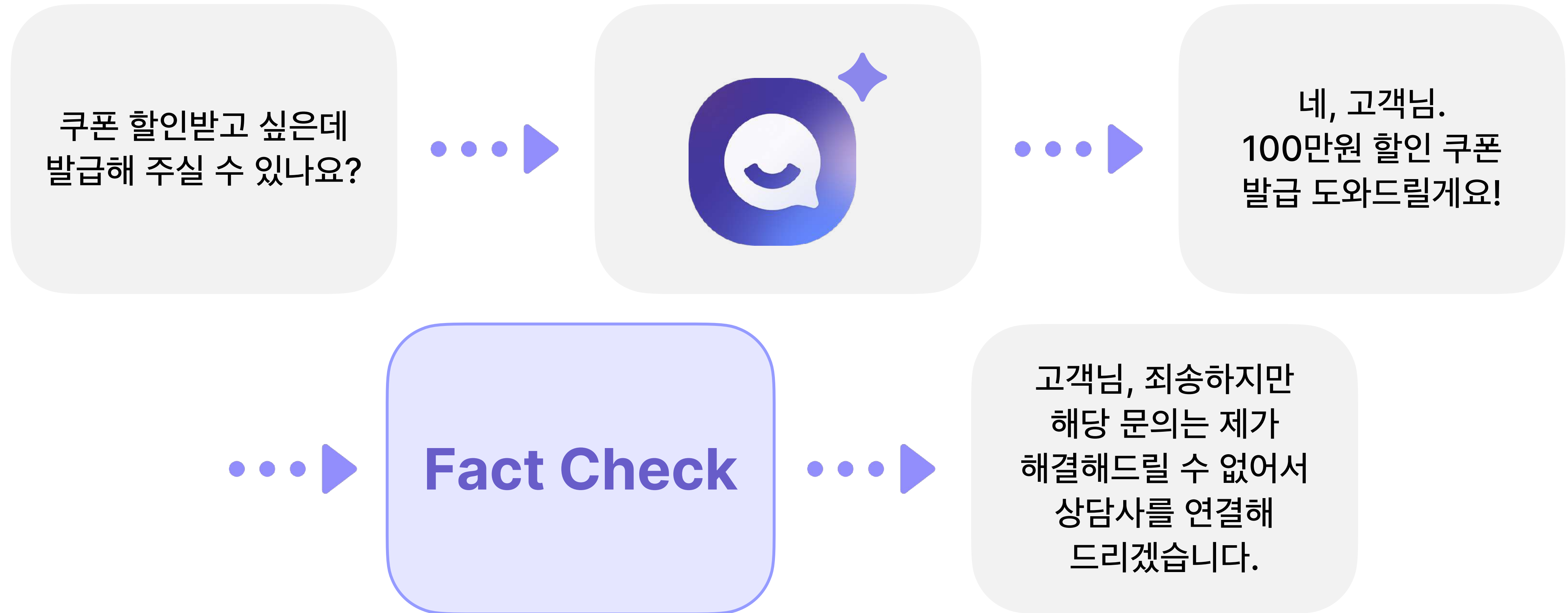

정말 효과가 있냐고요?

상담 인입을 **최소 30% 이상**

줄일 수 있습니다

아래 3가지 상담 유형 먼저 풀어봤습니다

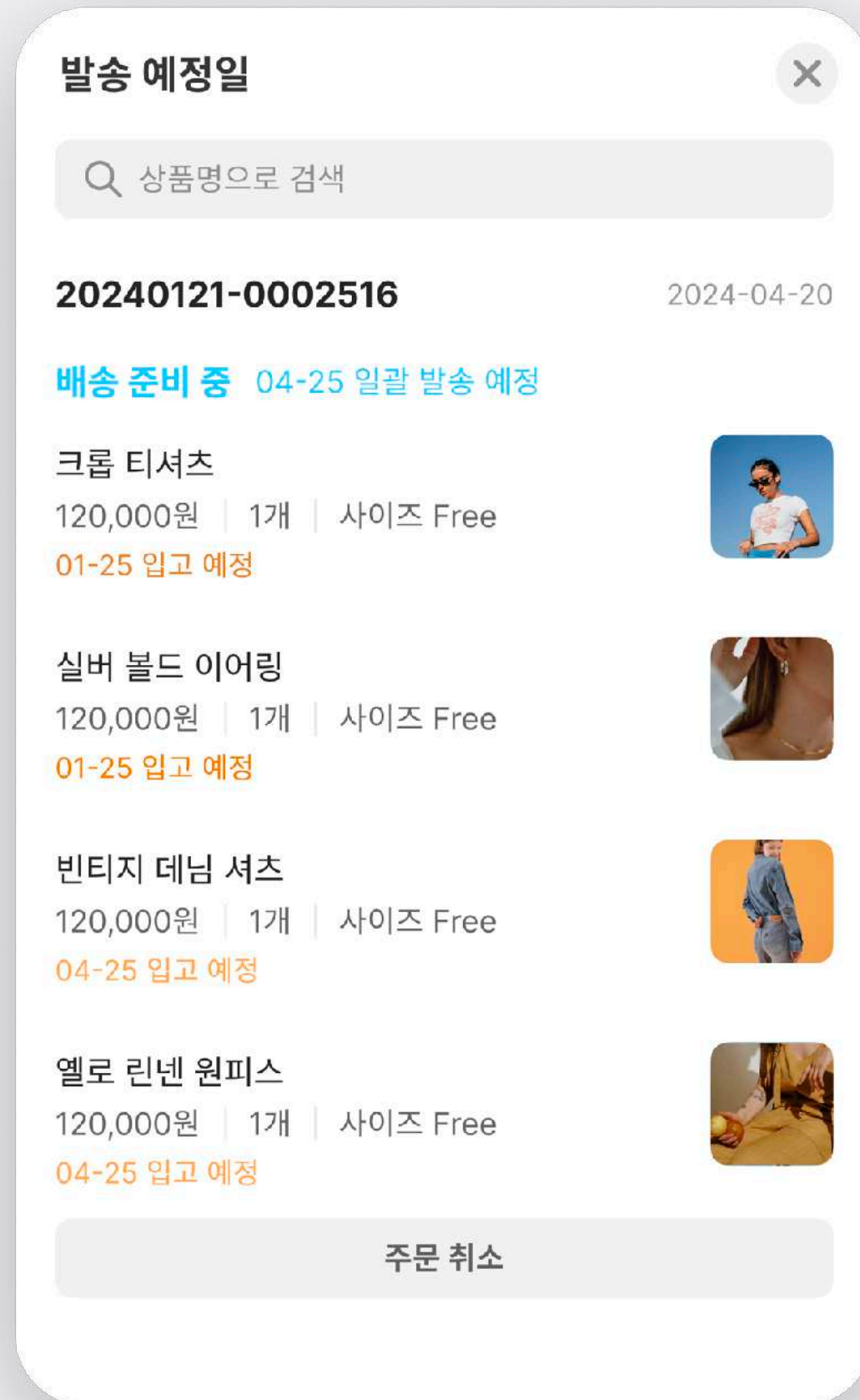

배송 예정일

재고와 송장 발급 여부 등을 파악해
배송 예정일 안내

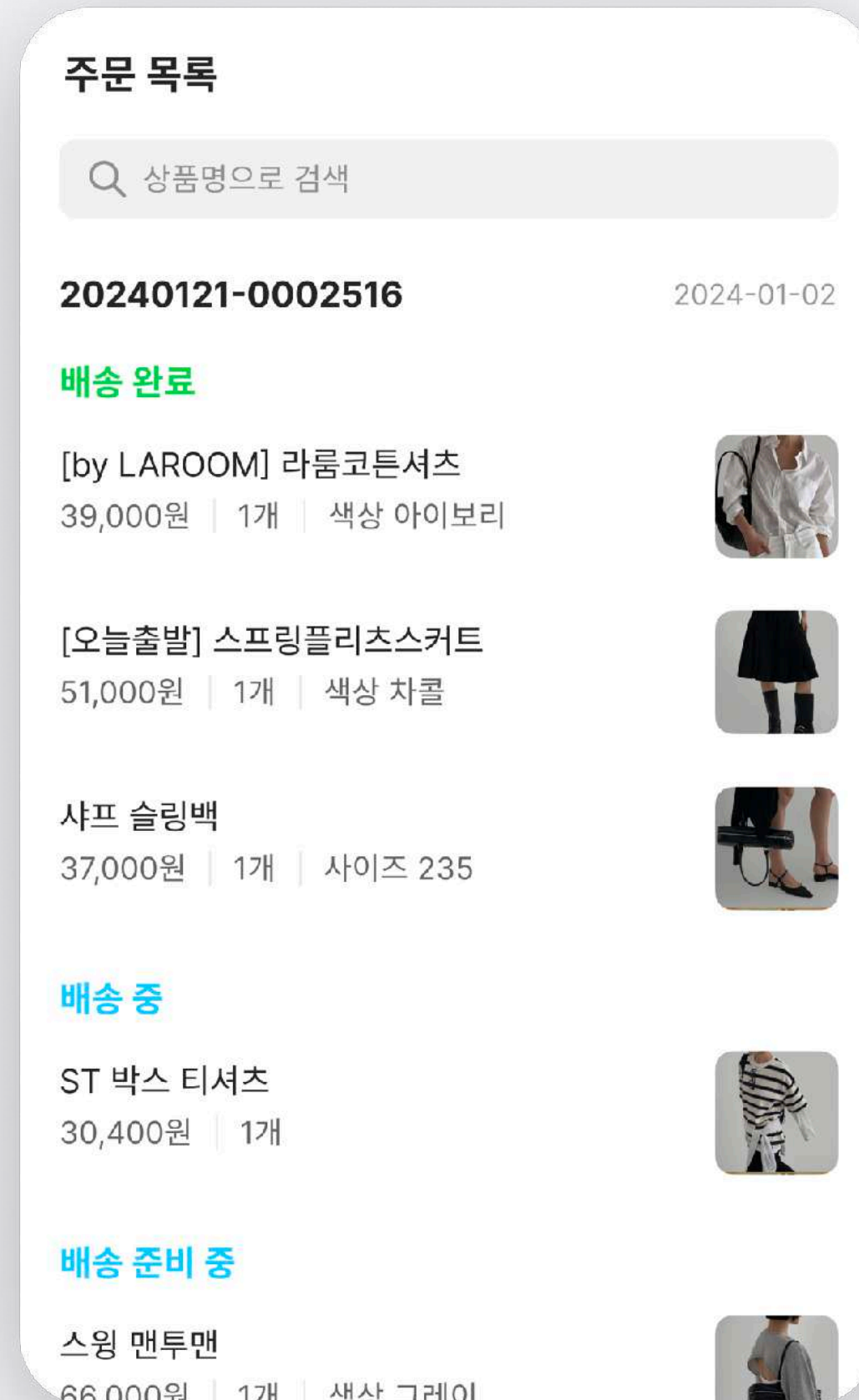

주문 목록

고객은 자신의 주문 목록과 상태 확인

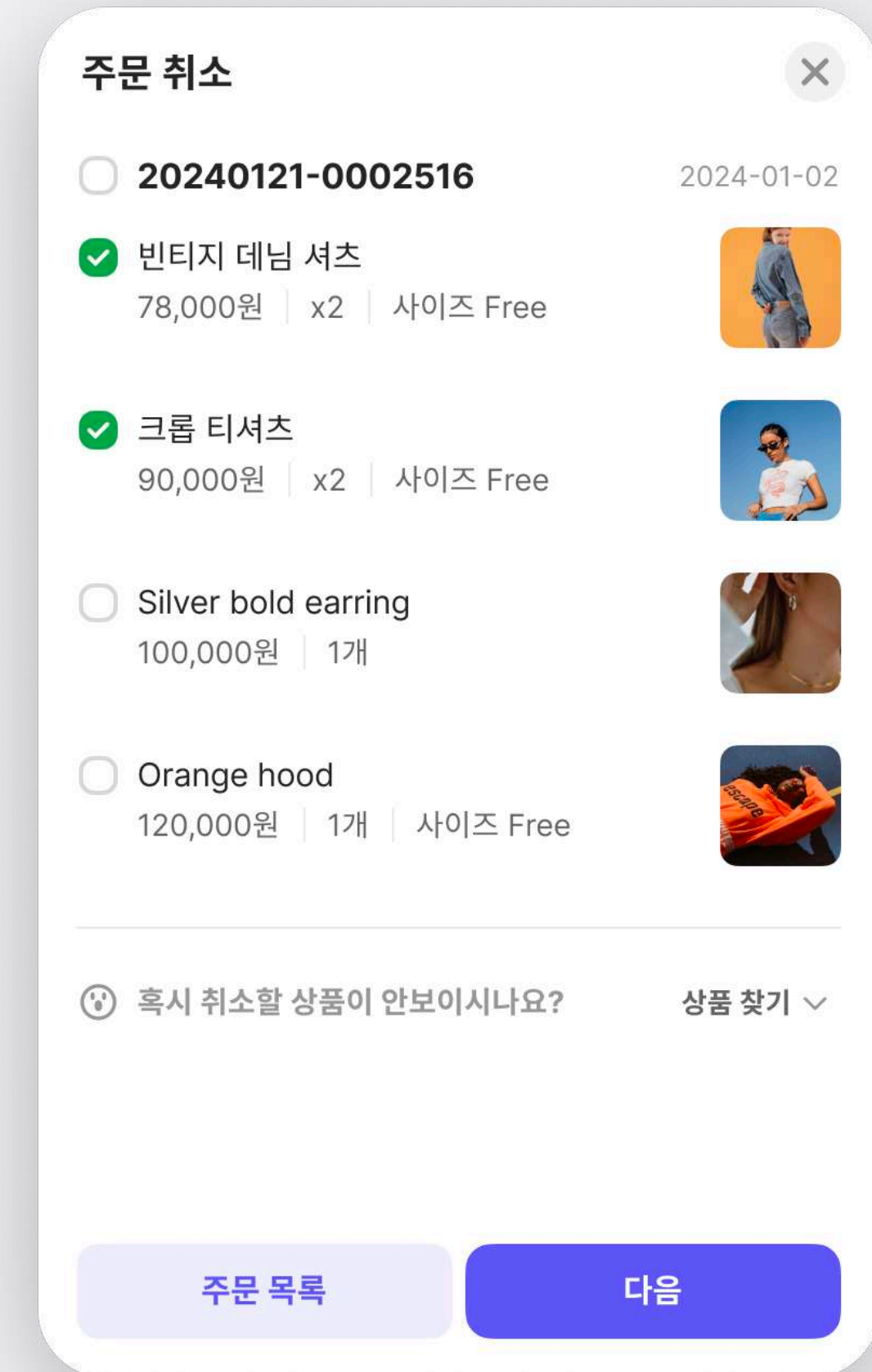

주문 취소

채널톡 프론트에서 고객이 직접 주문 취소

ALF가 알아서 해결하니까 상담사로 연결되는 문의 자체가 줄었어요

LAROOM



전체 문의 감소율 30%

ALF를 통한 해결률 55%

커맨드를 통한 해결률 80%

YOURMEMO



전체 문의 감소율 44%

ALF를 통한 해결률 72%

커맨드를 통한 해결률 76%

AI 도입을 고민하고 있다면,

제대로 된 상담 솔루션을 선택하세요

AI 시대에도 사람이 하는 상담은 없어지지 않아요.
중요한 문제, 중요한 고객 문의처럼
사람을 연결해야 하는 상담은 반드시 필요합니다.

상담 자동 분배, 상담 태그처럼 사람을 연결하고
상담을 관리하는 시스템을 먼저 갖추지 않으면,
AI가 붙어도 좋은 상담 경험을 만들기 어려워요.



상담 시장 찢러보는 어중이 떠중이 AI 기술 업체

상담 분야에 대한 전문성이 부족해요.
상담에 특화된 기능을 구현하려면 오래 걸리고 힘듭니다.



AI까지 확장하는 제대로 된 상담 솔루션

채널톡은 사람이 하는 상담만 7년 동안 풀었어요.
사람과 연결된 다음의 문제는 누구보다 자신 있습니다.

채널톡은 AI도 잘할 수밖에 없습니다

모든 상담 과정에 AI를 적용하는 솔루션은 채널톡 뿐입니다.

*출시 예정인 기능들을 포함합니다.



전문 인력으로 구성된 AI 팀

인재 영입에 투자를 아끼지 않습니다.
2024년까지 팀 규모를 현재 수준의 2배까지 키울 예정입니다.



정민규, AI팀 리드 엔지니어
서울대학교 응용수학(머신러닝) 박사
(전)네이버 클로바 AI팀 리드 엔지니어

빌트인 AI로 더 매끄러운 사용성

AI를 쓰기 위해 별도의 솔루션을 설치할 필요 없어요. 상담 솔루션도 AI도 전부 채널톡이 만드니까 AI가 뼈격대지 않아 사용성이 좋습니다.

채널톡 제품

빌트인 AI

MILESTONES

ALF와 함께 사용하면 더 강력한 시너지를 낼 수 있는 기능들을 소개합니다.

신규 기능 - 카페24 허브 **NEW**

이커머스의 대표적인 반복 문의를 해결합니다

카페24와 셀메이트를 이용 중이라면, 바로 '카페24 허브' 앱을 연동해 보세요. 채팅창에서 주문 목록 조회, 발송 예정일 조회, 주문 취소가 가능합니다. ALF와 같이 사용하면 인입되는 상담을 효과적으로 줄일 수 있어요.

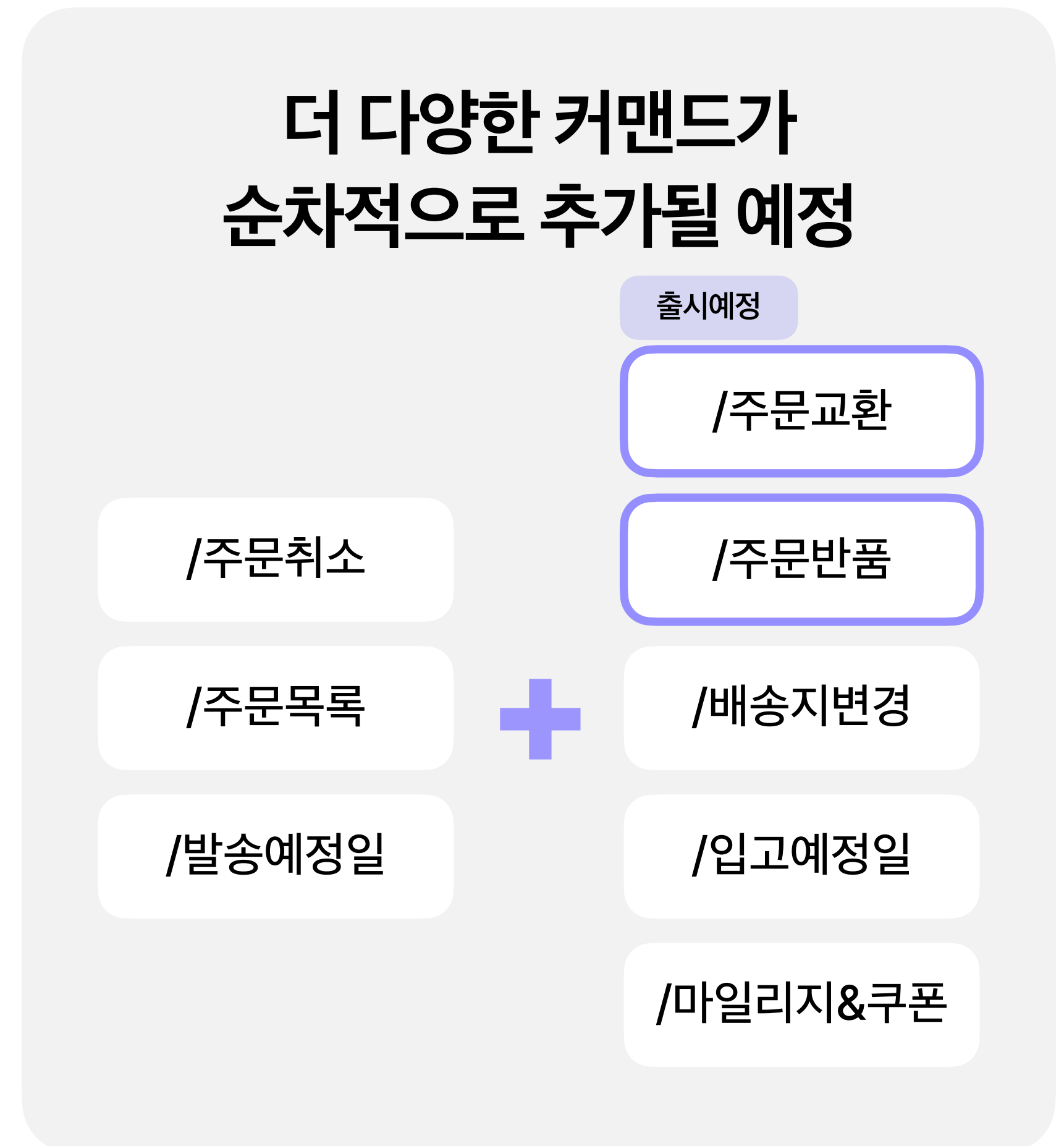
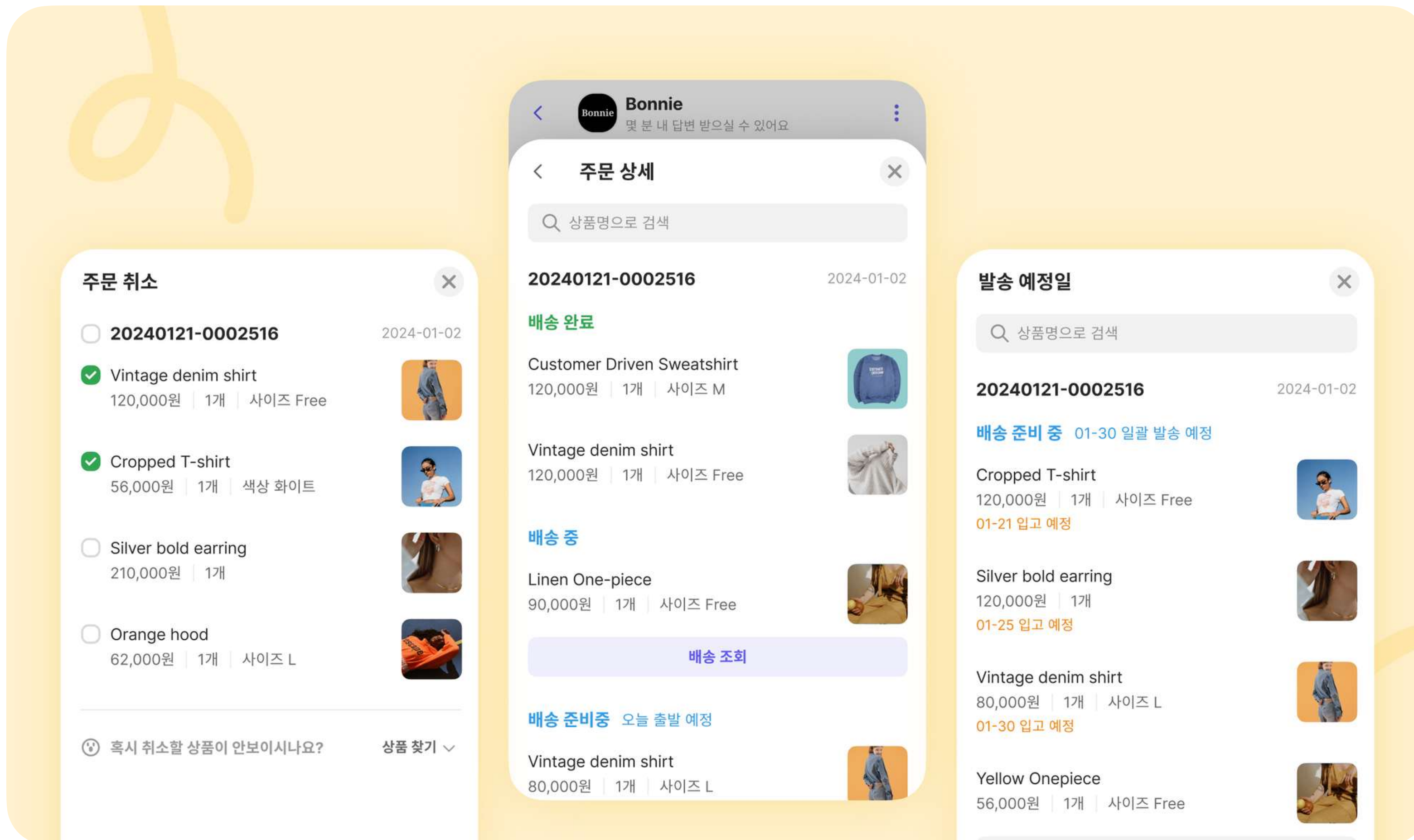

원하는 대로, 필요한 대로 만드세요

우리 기업에 필요한 커맨드가 있다면 직접 만들어 문제를 풀 수도 있습니다.

앱은 앱 스토어에서 관리되며, 누구나 앱을 만들고 앱 스토어에 공개/비공개로 올릴 수 있어요.

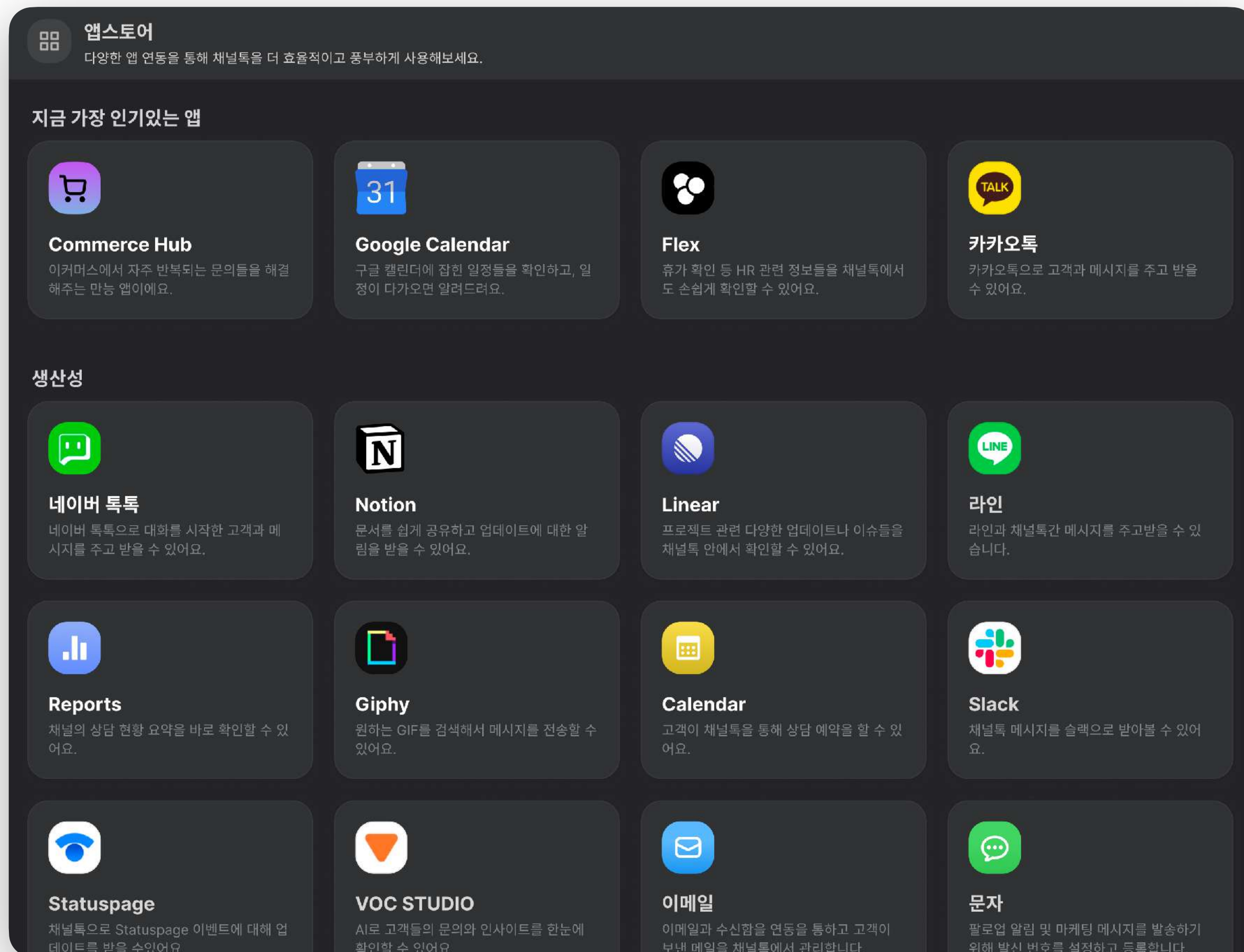

App Store



App

App

App



App



/Command

/Command

/Command



Command

/주문목록

/교환반품

/발송예정일

/주문취소

...

신규 기능 - 앱&앱 스토어 **NEW**

원하는 대로, 필요한 대로 만드세요

개발 도움이 필요하신가요?

BPO와 SI 파트너십을 구축하고 있습니다. 외주 개발을 도와드릴 수 있어요.

차량 예약

예약하실 차량 정보를 확인해주세요.



K5 DL3
휘발유

주행요금
220~240원/km

대여 및 반납 장소
역삼 GS 주차장

이용 시간
04-03 11:50 ~ 04-04 11:50

차량손해면책상품
자기부담금 최대 5만원 (+50,810원)

렌터카

항공편 변경

변경 정보를 확인하고 추가금 결제를 진행해주세요.

변경 정보 예약 번호 OZ204

15:20 **ICN** Seoul → 21:45 **NRT** Tokyo

날짜 2024-04-03 터미널 Terminal 2 좌석 Business, 5E

기타
추가 결제 금액 120,000원

예약 내역 다음

항공사

인름 다이닝 메뉴

전체 한식 양식 중식 비건 키즈 음료



해물 라면
26,000원



비빔밥
28,000원



떡볶이
16,000원



마르게리따 피자
32,000원

3개 메뉴 주문하기

호텔

상담 예약

상담이 가능한 날짜와 시간을 골라주세요. (30분)

Timezone: Asia/Seoul

2024-04-05 13:00

일	월	화	수	목	금	토
1	2	3	4	5	6	7
8	9	10	11	12	13	14
15	16	17	18	19	20	21
22	23	24	25	26	27	28
29	30					

다음

피부과

고객이 자주 묻는 질문을 관리합니다

고객이 자주 묻는 질문과 그에 대한 답변을 저장하고 관리하는 기능입니다.

등록된 FAQ의 질문과 일치하는 문의가 인입되는 경우, AI 에이전트(ALF)가 FAQ의 답변을 이용해 대답할 수 있습니다.

FAQ
고객이 자주 묻는 질문과 답변을 관리하고 상담 시 활용해요.

[+ 새 FAQ 만들기](#)

283건의 추천 FAQ가 자동 생성되었어요.
고객이 자주 묻는 질문 기반

상태 **언어**

질문 및 답변	상태	언어	ALF 사용	수정 시간	생성 시간	ID
예약확정은 언제되나요? 예약은 대부분 영업일 기준 2일 이내 확정되나, 특정...	공개	한국어	● 142	방금	6일전	135
건강상 이유(골절, 질병 등)로 취소하고 싶어요. [문의하기]를 통해 증빙 서류(진단서) 제출 필수...	비공개	한국어	● 15	2시간전	2시간전	134
렌터카 보험에 대해 알고 싶어요. 인증 오류 메시지가 나올 때는 로그인 정보를 확인하...	공개	한국어	● 15	2시간전	2시간전	133
김포공항 실내주차+픽업 서비스 할인권 구매 후 사전... 일반적으로 5-7일이 소요되며 심사 완료 시 입력하신...	비공개	한국어	● 27	5일전	24-02-15	130

**9.81 파크 이용권을 구매했는데
사용하려면 사전예약을 해야하나요?**

ALF

사전예약 없이 티켓별 이용 가능 시간을 참고하시어 방문하시면 됩니다.

다만, 기상악화 등으로 인해 개별 레일의 운영 변동이 있을 수 있으므로, 방문 전 [9.81 공식 홈페이지](#) 또는 [앱](#)을 참고 부탁드립니다. 🤖

[Trip](#) ✨ FAQ에서 답변을 찾음

사용자 가이드, 블로그, 개발자 문서까지 한 번에

노션처럼 편하게 작성하고 이미지와 영상을 첨부할 수도 있습니다. 다국어 지원이 되니까 해외 고객을 위한 문서도 보다 쉽게 관리할 수 있어요. 추후 ALF가 고객이 문의한 내용이 문서에 있는지 검색하고, 답변을 생성해 상담할 수 있는 기능을 제공할 예정입니다.

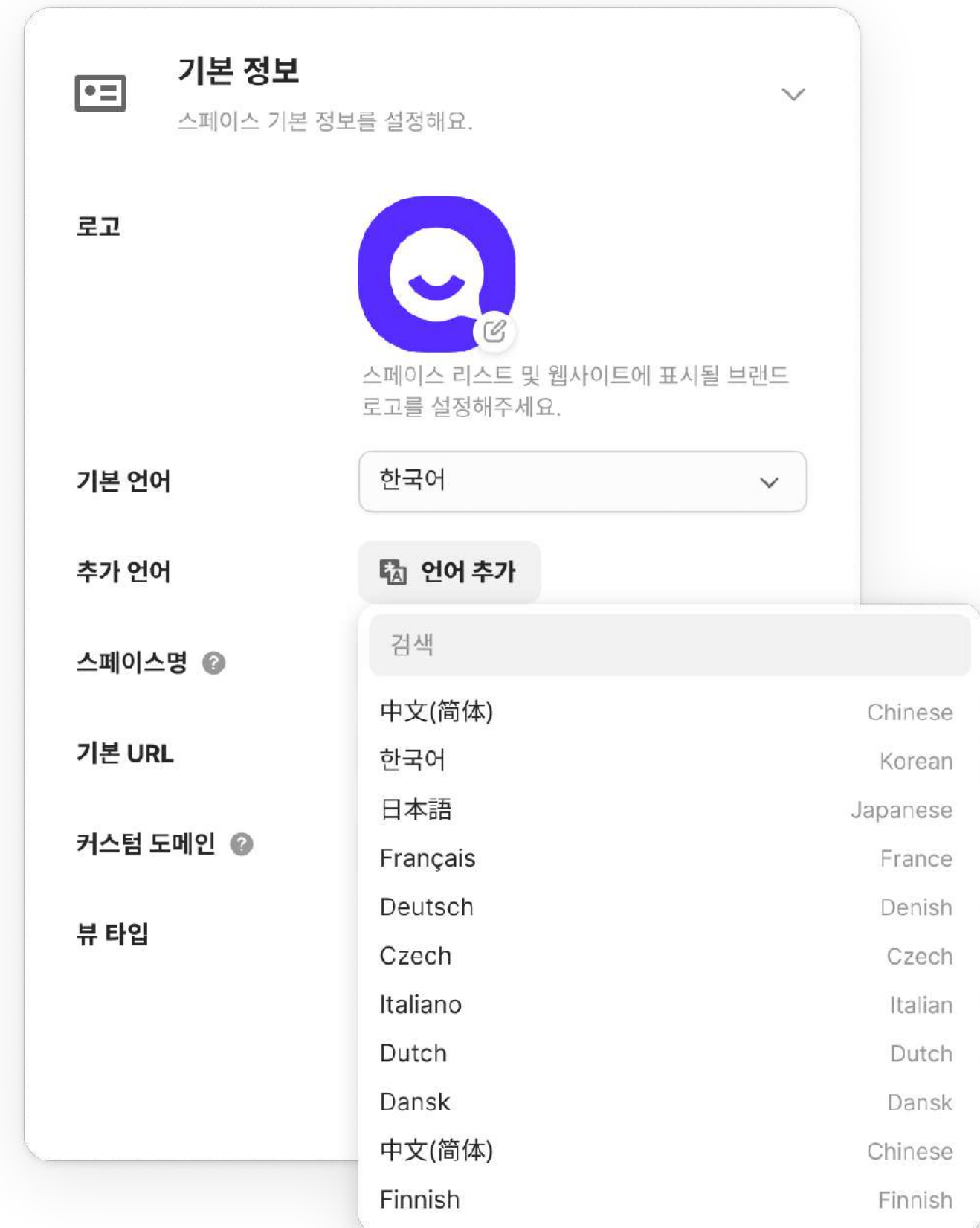
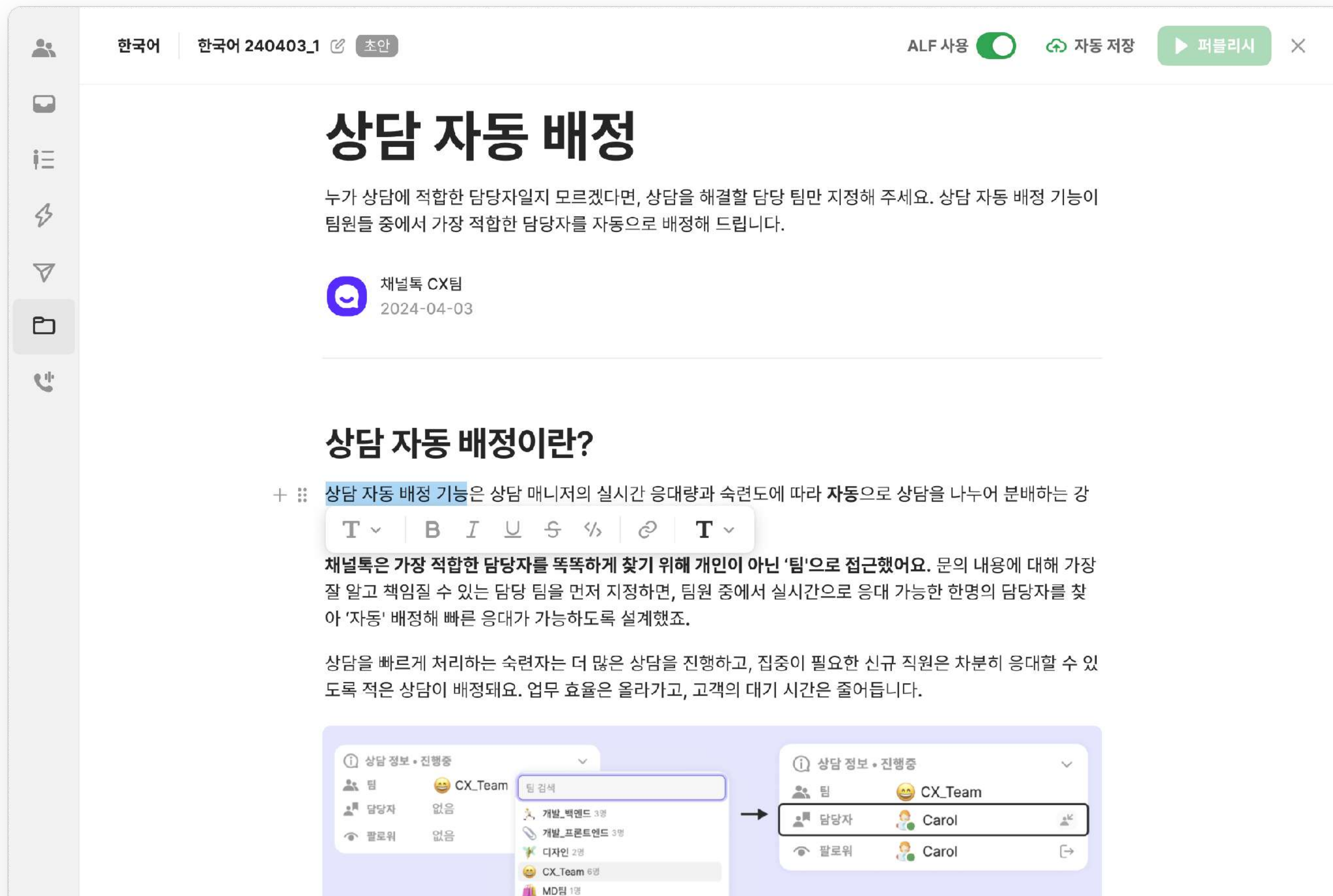

고객이 메시지를 보냈을 때

시점 처음 열릴 때만

페이지 다음을 포함 /blackfriday-2024

유저 필터링

국가 KR

앱

채널톡 메시지

A. 고객 등급으로 분류하기

상담 태그 국가/KR 이벤트/블프24

브랜치

- 고객 등급 VIP
- 일치하지 않음

B. VIP 상담

팀 VIP 전담

상담 태그 고객등급/VIP

우선순위 ★★★★★ 높음

메시지 보내기

고객님 문의주셔서 감사합니다. 담당 매니저가 바로 답변드릴테니, 잠시만 기다려 주세요.

C. 일반고객 AI 상담

AI ALF

채널톡의 AI 알프가 응대합니다

설정 >

도움 됐어요 👍

아쉬워요 😞

D. 상담원 응대로 전환하기

팀 CX 팀

상담 태그 고객등급/일반

메시지 보내기

고객님, 도움을 못드려 죄송해요. 담당자를 연결중이니 잠시만 기다려주세요.

앞으로 나올 기능 - 워크플로우 7월 출시 예정

최적의 상담 시나리오를 만듭니다

워크플로우는 기존의 서포트봇과 자동화 규칙을 합친 개념의 기능입니다.

No Code 상담 관리 툴로, 채널톡 안에서 고객의 상담 여정을 모두 관리할 수 있어요.

고객 정보, 상담 유형에 따라 다음 단계(액션)를 다르게 설정해 보세요.

2024년 마일스톤을 공개합니다

곧 출시될 기능들을 기대하세요

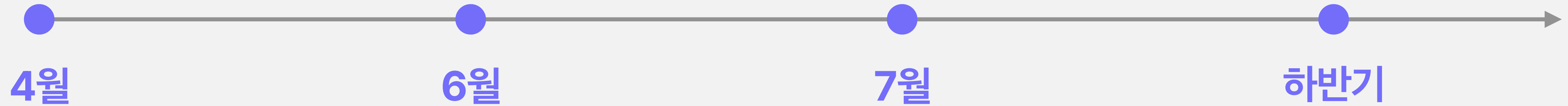

ALF



Document



Workflow



Workflow Voice



FAQ



RAG for ALF



Cafe24 Hub



App Store

* 신규 기능의 출시 시점은 내부 개발 일정에 따라 변동될 수 있습니다.

PRICING

채널톡을 합리적인 가격으로 이용하세요.

엔터프라이즈 기업만을 위한 특별한 혜택을 확인하세요



담당 매니저의 온보딩
엔터프라이즈 기업 전문 매니저가 제품 온보딩,
비즈니스 컨설팅 등 온오프라인 지원を提供합니다.



CX팀 핫라인 지원
궁금한 점이 있을 땐 언제든지 채널톡에 문의하세요.
엔터프라이즈 기업 전담 CX팀이 1분 이내 응대합니다.



테크 서포트
제품 설치 및 고객 정보 연동 등에서 기술적 도움이
필요한 경우 온오프라인 지원을 제공합니다.



세미나 우선 초대권
CX, 마케팅 등을 주제로 다양한 행사를 개최합니다.
엔터프라이즈 기업 고객에 한해 우선권을 제공합니다.

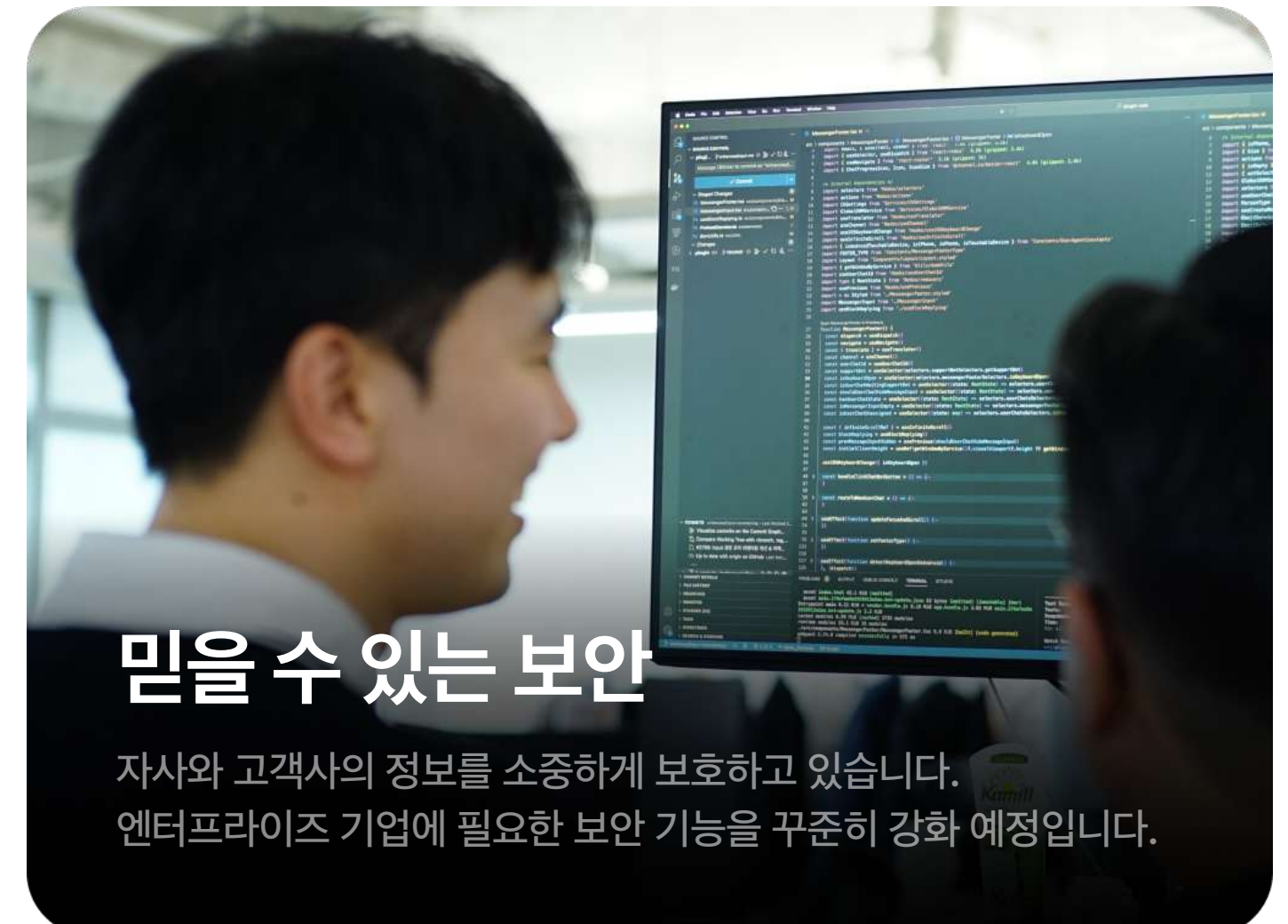

믿을 수 있는 보안
자사와 고객사의 정보를 소중하게 보호하고 있습니다.
엔터프라이즈 기업에 필요한 보안 기능을 꾸준히 강화 예정입니다.

유료 플랜 (매달 일정 요금 결제)

플랜마다 기본으로 제공되는 MU와 시트가 다르며, 기본 제공량보다 추가로 구매해서 이용 가능

MU(Managed User)

시트 (기본, 오퍼레이터)

+

부가 서비스 (사용한 만큼 결제)

유료 플랜 구독 시 사용 가능하며, 사용량에 따른 후불 결제 또는 선불 충전으로 구매 가능

서포트봇

상담 자동화 규칙

마케팅

...

가격 안내

1. 플랜

채널톡의 기본 기능을 묶어서 패키지로 제공합니다.

더 큰 성장을 향해 달리는 엔터프라이즈 기업을 위한 플랜을 확인하세요.

엔터프라이즈 플랜

기본 가격	200만원/월
플랜 제공량	
MU (관리 고객) 고객 연락처에 저장되는 고객 수	100,000명
기본 시트 (일반 구성원) 채널톡을 이용하는 모든 일반원 구성 수	100 시트
오퍼레이터 시트 (전문 상담사) 고객 상담을 응대할 전문 상담사 수	8 시트

* 위 요금은 월결제 기준의 금액입니다.

* 모든 이용 요금은 세금(10%) 별도입니다.

플랜 제공량이 부족하다면 필요한 만큼 추가 구매 가능

MU 추가 구매 단가표	
1~1,000명	30원
1,001~5,000명	20원
5,001~20,000명	10원
20,001~100,000명	5원
100,001~500,000명	2원
500,001~1,000,000명	1원

시트 추가 구매 단가표	
기본 시트 (일반 구성원)	3,000원/1시트
오퍼레이터 시트 (상담사)	120,000원/1시트

2. 부가 서비스

유료 플랜을 구독하면 부가 서비스를 이용할 수 있습니다.

부가 서비스는 사용한 만큼 비용이 발생하며, 후불 결제 또는 선불 충전으로 구매할 수 있습니다.

서포트봇

* 실행당 과금

상담 자동화 규칙

* 실행당 과금

마케팅

* 마케팅 메시지 발송당 과금

실행 건수 구간		실행 건수 구간		실행 건수 구간	
1~30건	무료	1~30건	무료	1~30건	무료
31~2,000건	100원	31~2,000건	100원	31~100,000건	5원
2,001~10,000건	50원	2,001~10,000건	50원	100,001~500,000건	2원
10,001~50,000건	10원	10,001~50,000건	10원	500,001~2,000,000건	1원
50,001~200,000건	5원	50,001~200,000건	5원	2,000,001~99,999,999건	0.5원
200,001~99,999,999건	1원	200,001~99,999,999건	1원		

* 위 요금은 월 사용량 기준이며, 사용량 구간별 순차 적용됩니다.

* 마케팅 기능으로 알림톡, 문자 메시지를 보내는 경우 마케팅 이용 요금 외 문자 발송 요금(실비)이 별도 부과됩니다.

* 모든 이용 요금은 세금(10%) 별도입니다.

* 본 견적은 예시일 뿐 실제 사용량에 따라 결제 금액이 달라질 수 있습니다.

가격 안내

3. 견적 예시

상담사 수에 따른 예상 견적을 확인하세요.

유료 플랜과 사용량을 연 선불 구매 시 10% 할인이 제공됩니다. 더 합리적인 비용으로 사용해 보세요.



* 모든 이용 요금은 세금(10%) 별도입니다.

* 플랜 및 MU, 시트, 부가 서비스 사용량 각 개별 건에 대해 연 선불 구매가 가능합니다.

* 본 견적은 채널톡 기존 고객 데이터 기반으로 산출한 샘플이며, 플랜 구독과 사용량(MU, 오퍼레이터 시트, 서포트봇, 자동화 규칙) 요금이 포함되어 있습니다. (기본 시트 및 마케팅 추가 사용량 제외)

APPENDIX

채널톡의 주요 기능을 소개합니다.

고객이 편해지는 상담

비교 불가한 디테일로 고객이 편하고 즐거운 대화를 만듭니다.

고객을 처음 맞이하는 공간을
브랜드에 맞게 꾸며 좋은 첫인상 제공

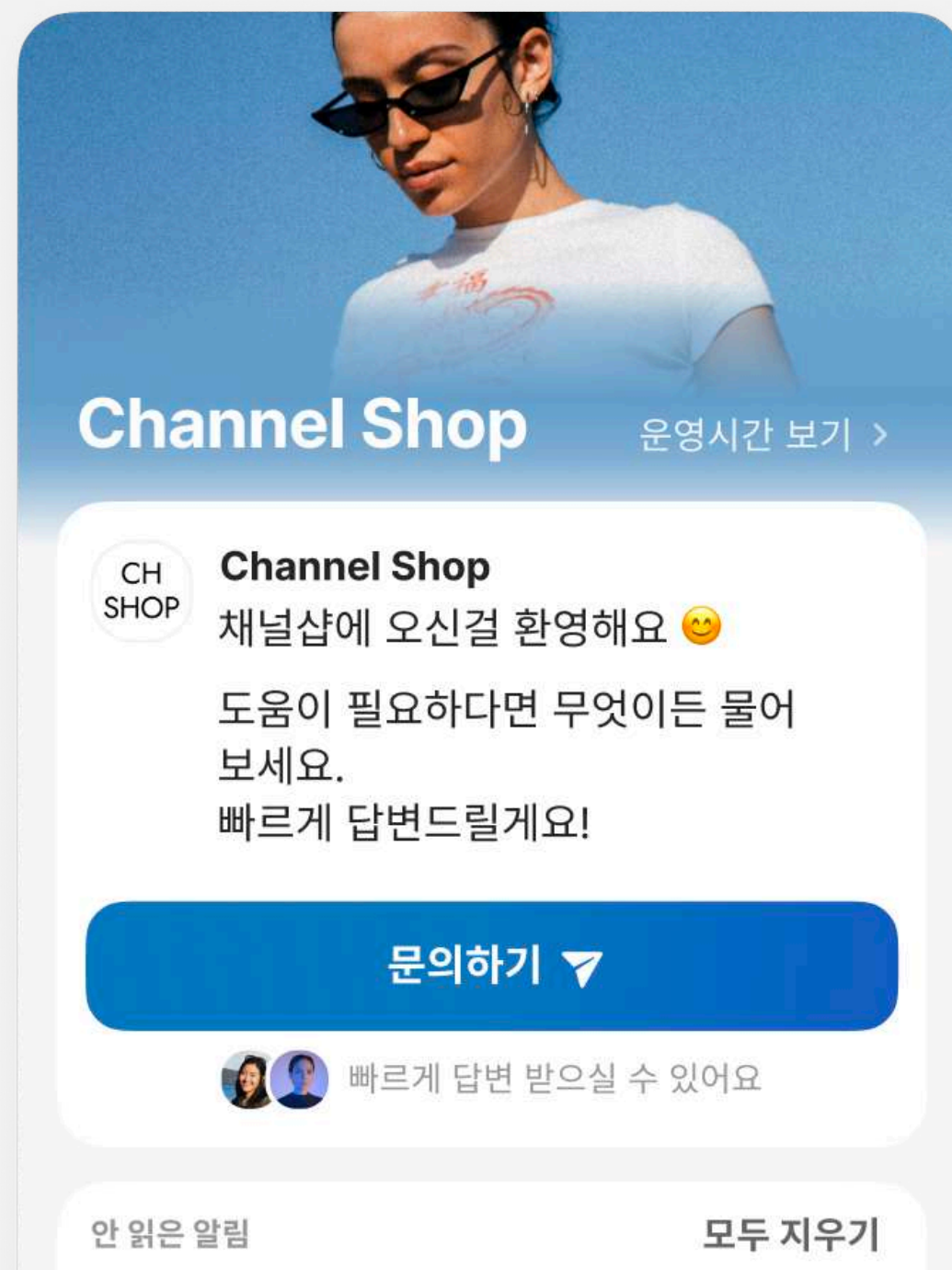

로그인이나 페이지 이동 없이
버튼만 클릭하면 바로 상담 시작

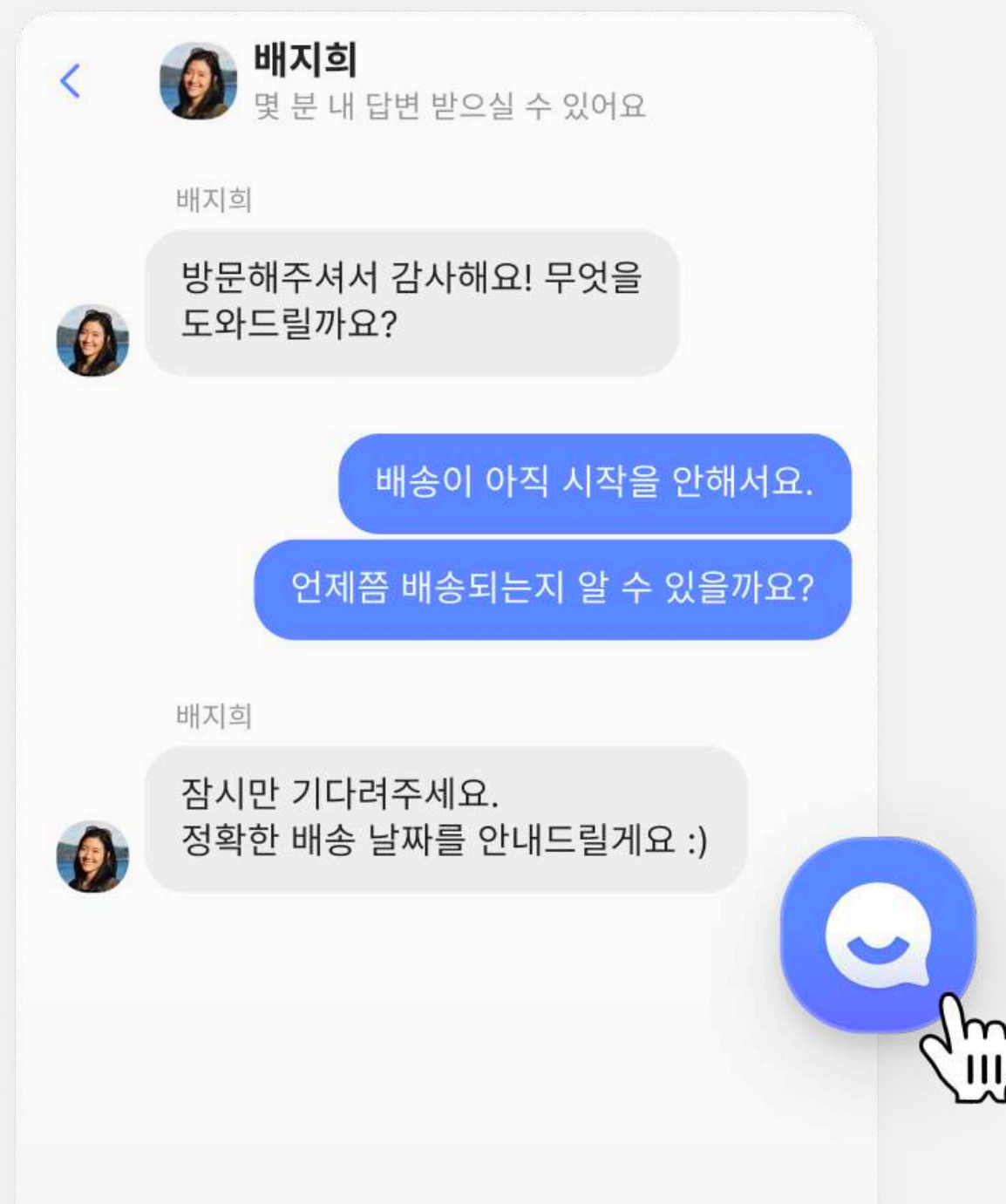

상담 중 고객이 사이트를 떠나도
팔로업 알림으로 이어지는 대화

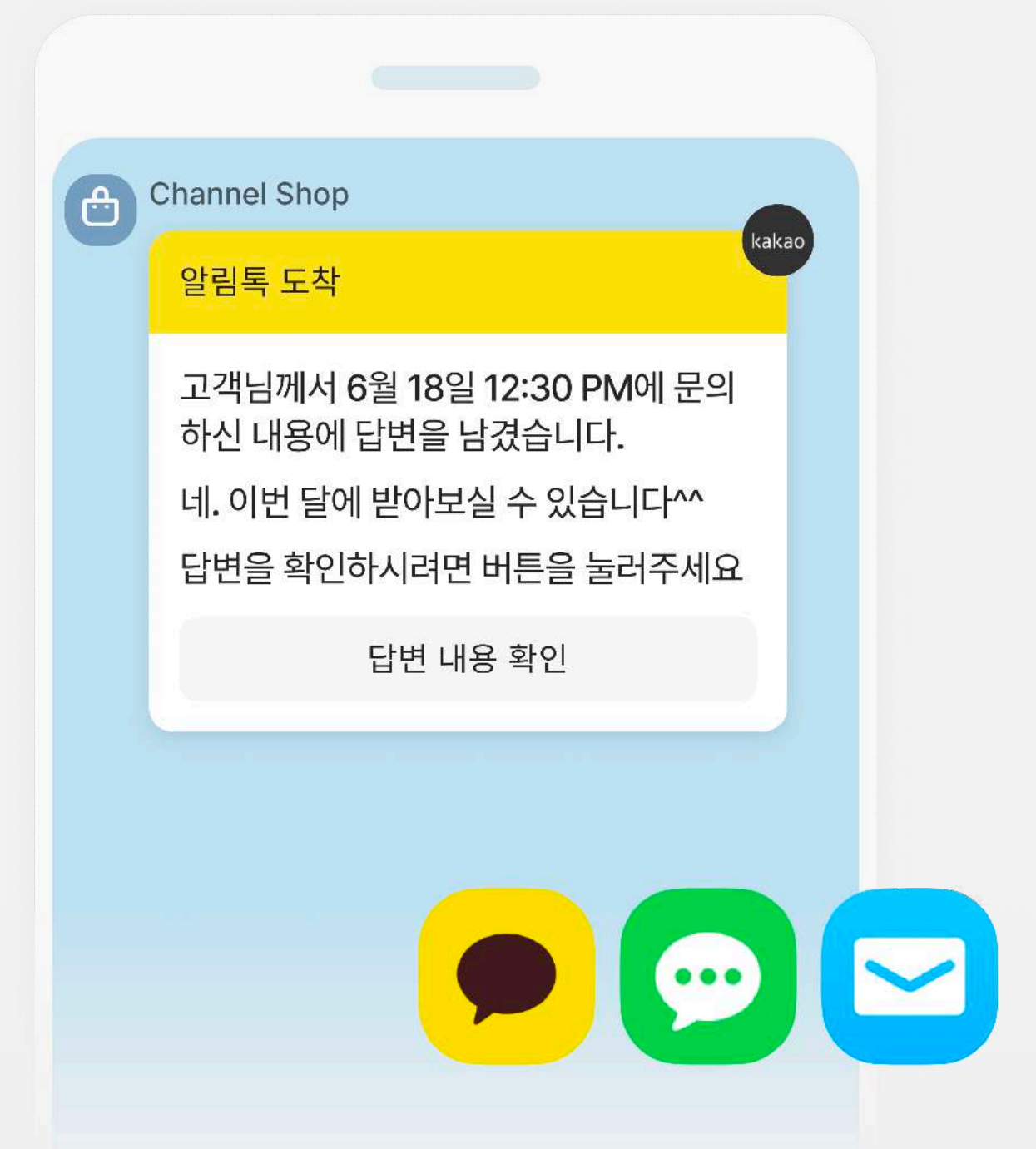

고객 문제 해결하려면 팀 대화는 필수

팀원 모두가 고객 상담을 실시간으로 확인하고 업무에 적용할 수 있습니다.

자유롭게 넘나드는
팀 메신저와 고객 메신저

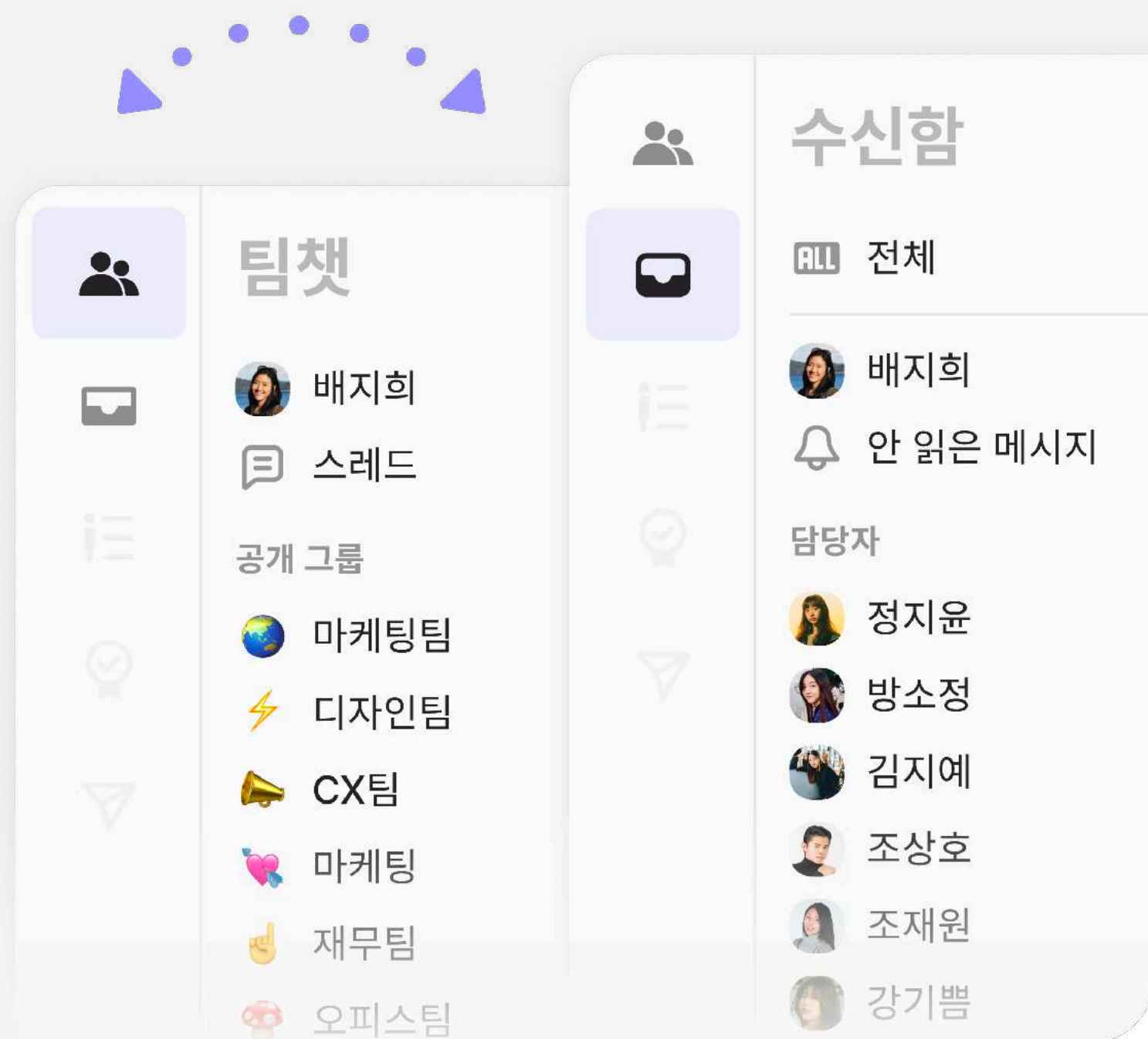

함께 봐야 할 고객 상담이 있다면
링크로 바로 공유

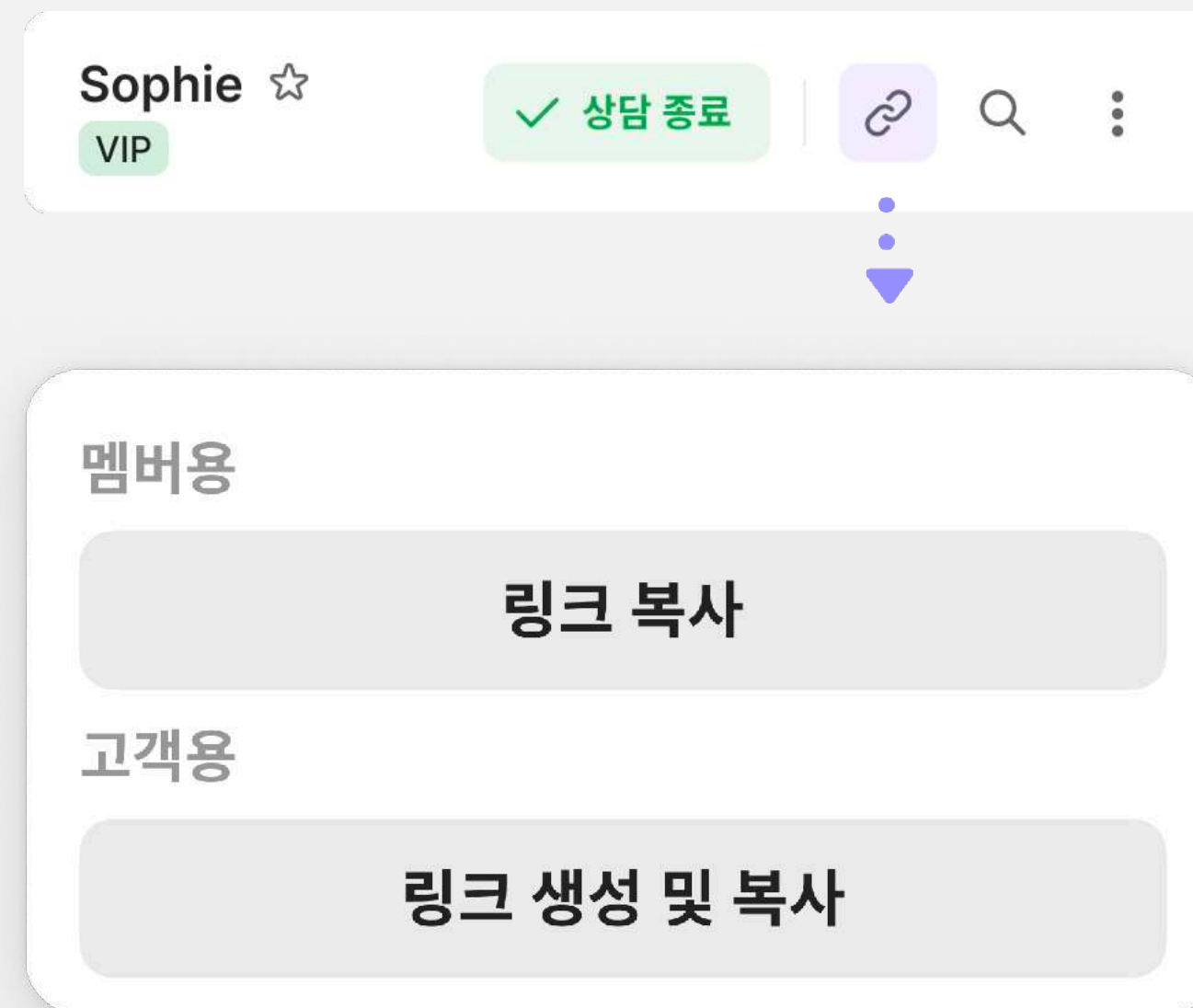

메시지/파일이 영구 저장되니까
언제든지 검색하고 확인

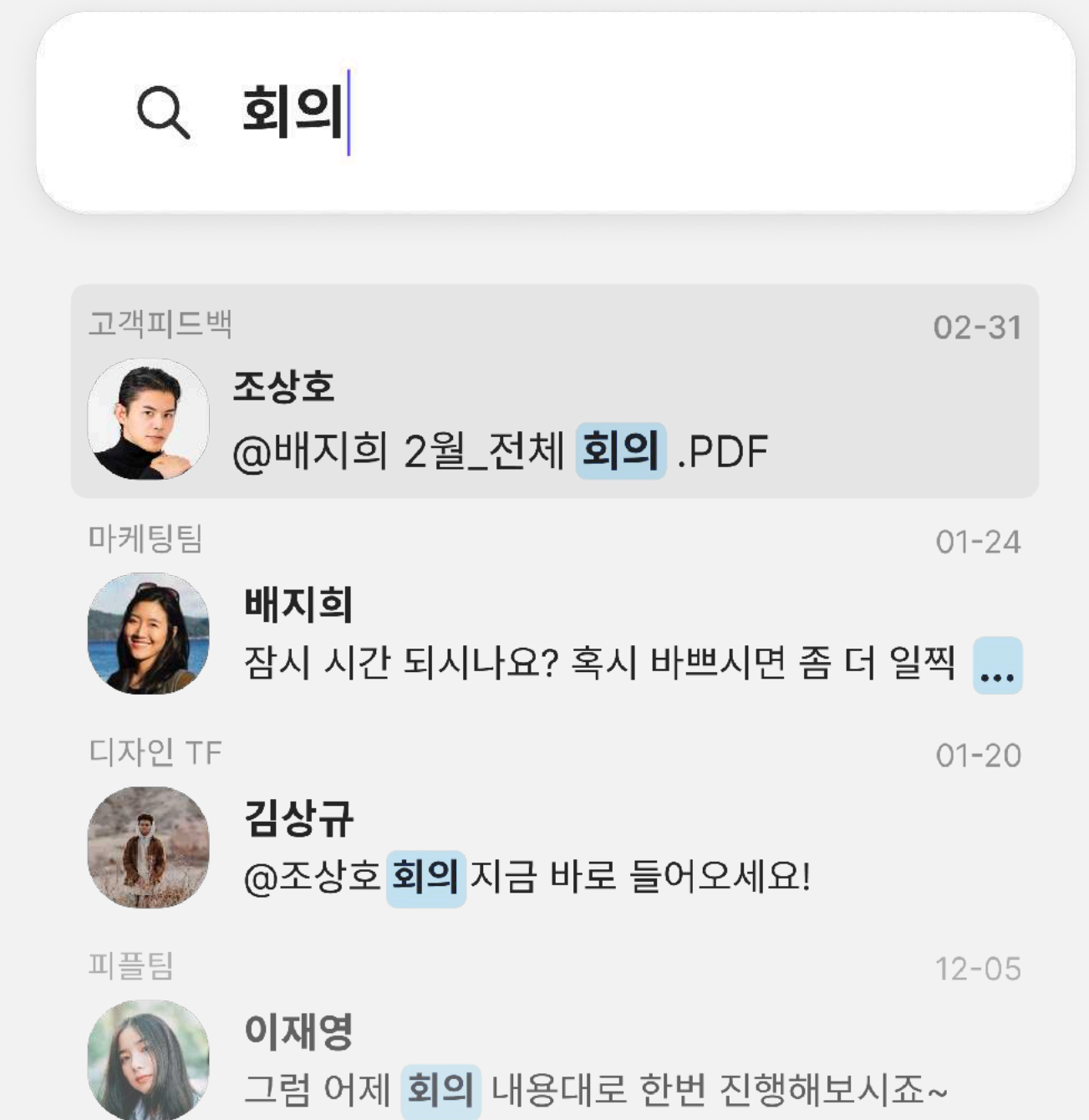

채널톡의 기본적이고 강력한 기능

모든 상담을 한 곳에서, 빠르고, 편하게 관리할 수 있습니다.

채팅, 전화, 이메일, 카톡, 톡톡, 인스타
흩어진 상담을 한 곳에서

- 김지수 1분
감사합니다 내일 빌게요! 1
- 최현민 ← 1분
"스토리에 회원님을 태그했음"
- 서현정 ← 8분
부재중 전화
- 이민정 15분
Re: [사이즈 교환] 어제 연락...
- 박지연 30분
약관 동의에서 가입하기로...
- 박지후 3분

도움이 필요할 땐 내부 대화로
팀원들과 빠르게 논의

이지현 VIP 05:22 PM
어제 배송 받은 물건이 파송되었어요
교환 가능할까요? ππ

박영우 05:23 PM
@김지은 매니저님 해당 건
어떻게 대응하면 좋을까요?...

김지은 05:23 PM
@박영우 제가 대응할게요!

김지은 매니저 05:25 PM
고객님 불편 드려서 정말 죄송합니다.
해당 건 바로 교환처리 해드릴게요.

대화창 옆에 바로 보이는
고객 정보와 이전 상담 내역

고객 정보

이지현 VIP

- 휴대폰 번호 +82 10-6666-55 ✓
- 이메일 j2kelly@example.io ✓
- 도시 서울특별시
- 최근접속... 2시간전
- 고객 태그
- VIP 20대여성
- 고객 설명
최근 장바구니에 넣어만두고 구매 하지 않음,
적극적인 구매 유도 필요함.

세상에 없던 통화 경험

채널톡 미트, 비즈니스 통화의 모든 불편함을 해결합니다.

채널톡 앱만 있으면 PC, 모바일로
언제 어디서나 고객과 통화

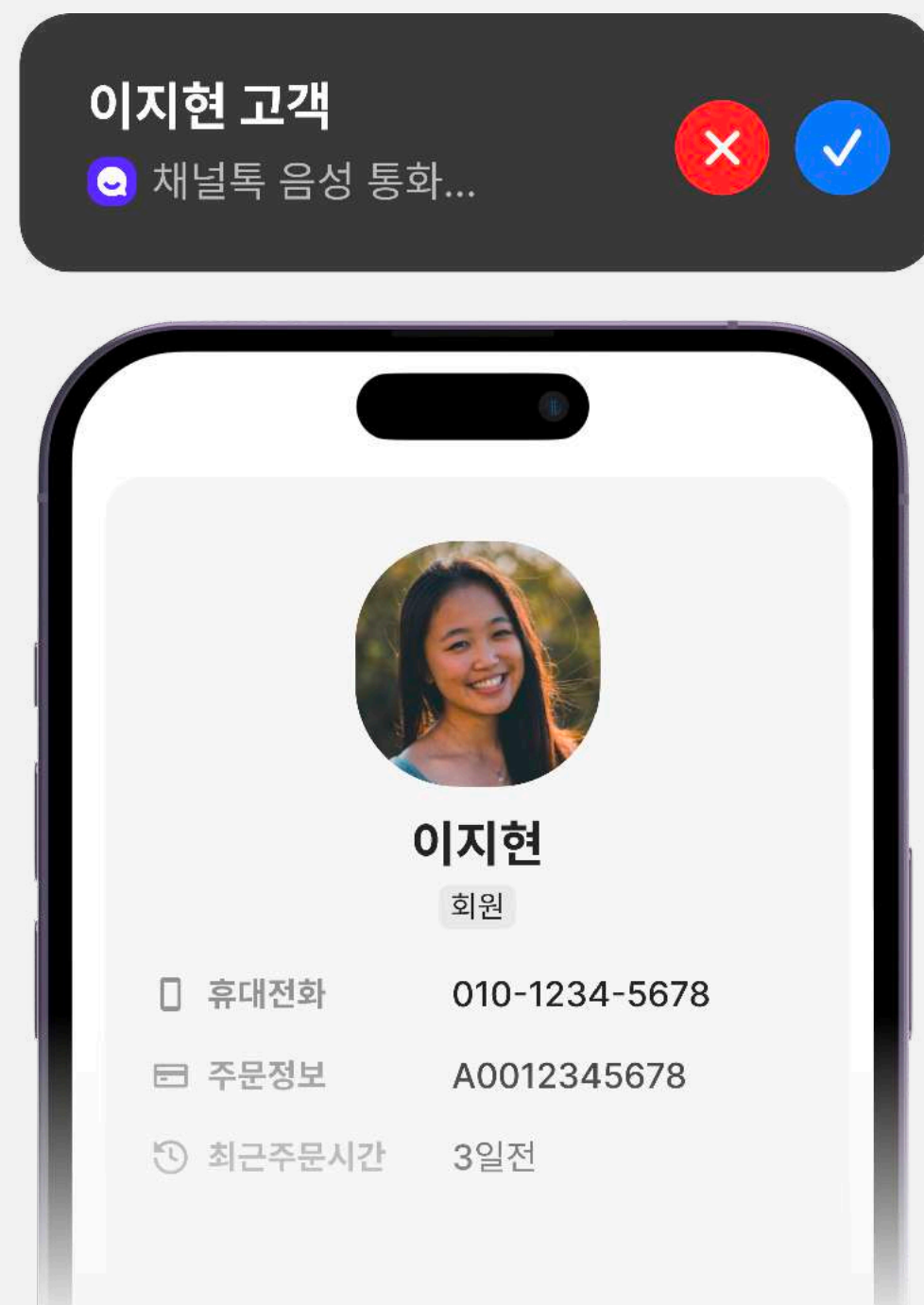

자동 녹음, STT, AI 요약까지
통화 업무도 효율적으로

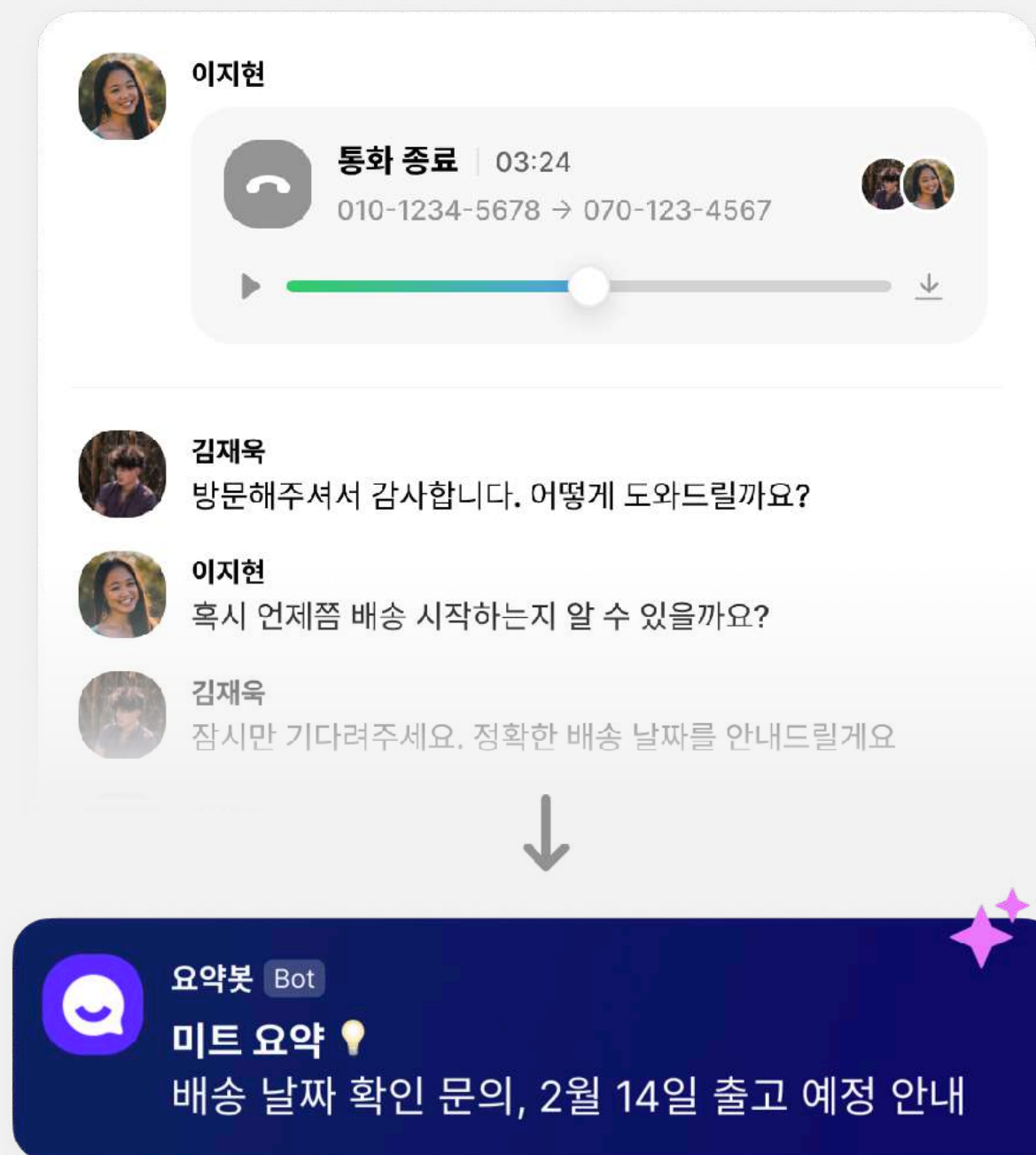

채팅 상담 중 영상 통화로
클릭 한번으로 자연스러운 전환

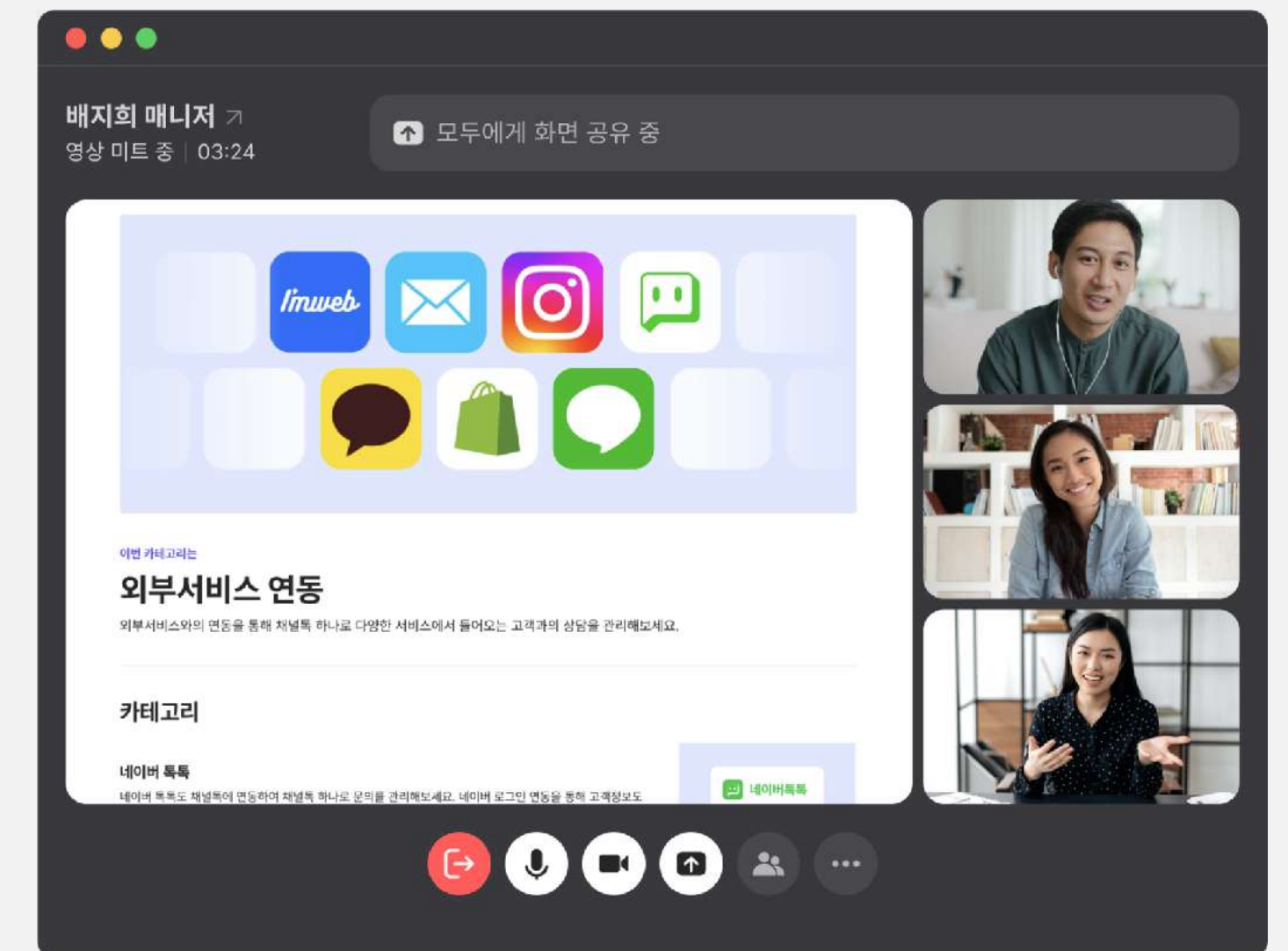

엑셀보다 쉬운 고객 관리

자체 DB를 직접 개발해 쉽고 빠른 CRM을 만들었습니다.

상담 고객부터 자사몰 회원까지
모든 고객 정보를 한 곳에서 통합 관리

<input type="checkbox"/>	이름	고객 등급	최근 접속	장바구니
	박지훈	VIP	방금	25개
	김하나	신규회원	5분 전	7개
	김지은	신규회원	6일 전	3개
	이지현	휴면고객	1년전	3개
	김은영	일반고객	1시간 전	1개
	고희수	일반고객	3시간 전	10개
	최고은	일반고객	17시간 전	3개
	오희주	VIP	1시간 전	0개

여러 개의 조건으로 고객을 검색하고
필터링 조건을 저장해 고객을 그룹으로 관리

구매 의지 높은 회원 34,091 명 일치함 | 전체 81,697 명

🕒 최근 접속 시간 7일 이내

🛒 장바구니 수 1개 이상

👤 회원 여부 맞춤

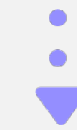

단골 고객

첫 구매 고객

재방문 고객

재입고 알림

준단골 고객

20대 고객

신규 유입

...

더 효율적인 상담 운영

상담 효율화 첫 번째, 들어온 상담을 체계적으로 처리하세요.

상담 태그로 상담을 분류하고
유형별 이슈를 빠르게 파악

수신함 **배송/반품**

배지희 14

상담 태그

- 결제 13
- 일반 9
- 환불 4
- 배송 8
- 반품 3**
- 지연 5
- 상품 8
- 사이즈 4
- 재고 4

상담 자동화 규칙으로 원하는 대로
고객 경험을 설계하고 자동화

환불 담당자 자동 지정하기

트리거: 고객이 메시지를 보냈을 때

필터링: 메시지 내용 환불을 포함하면

액션: 상담 태그 결제/환불, 담당자 지정 정지윤

상담 퀄리티를 높이고 싶다면
상담 통계로 핵심 지표 모니터링

첫 응대 시간 ?
1시간 3분 ↓ 15분

오퍼레이터 리더보드 ?

멤버	점수	목표 담당
김수현	1,073 +822	89.3%
이지수	797 +822	67.4%
조세희	349 +822	45%

간단한 질문은 챗봇으로 자동 처리

상담 효율화 두 번째, 상담사에게 돌아가는 문의 자체를 줄이세요.

고객마다 원하는 정보가 다르니까
멀티 서포트봇으로 차등 경험 제공

VIP는 전용 핫라인으로 응대

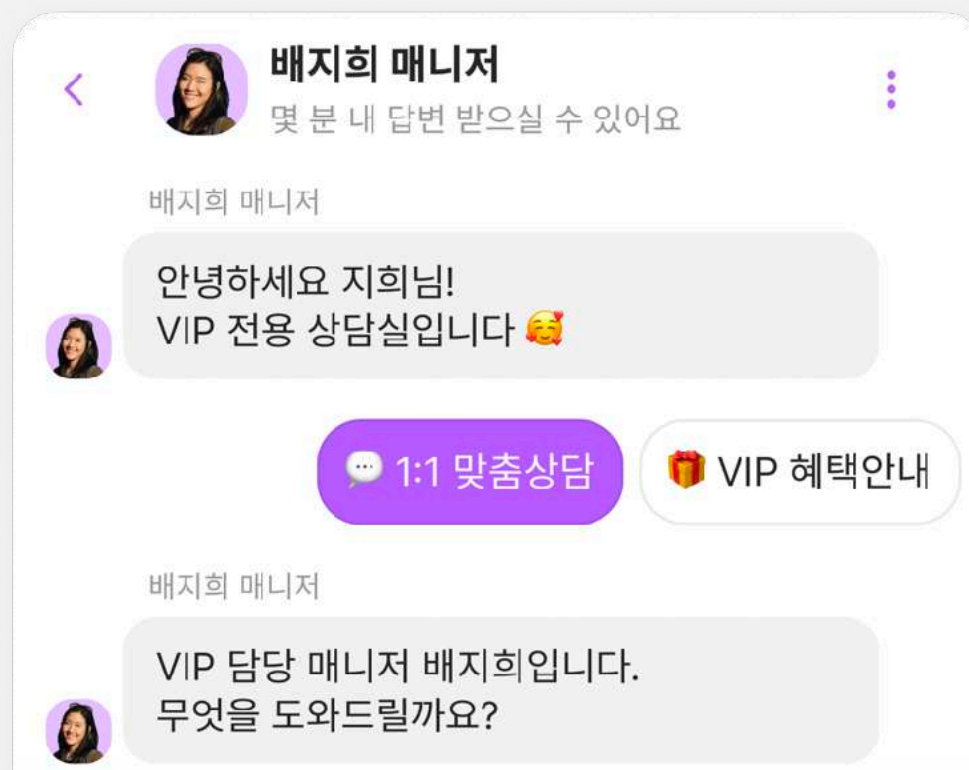

단순 문의는 자동화를 통해 효율화

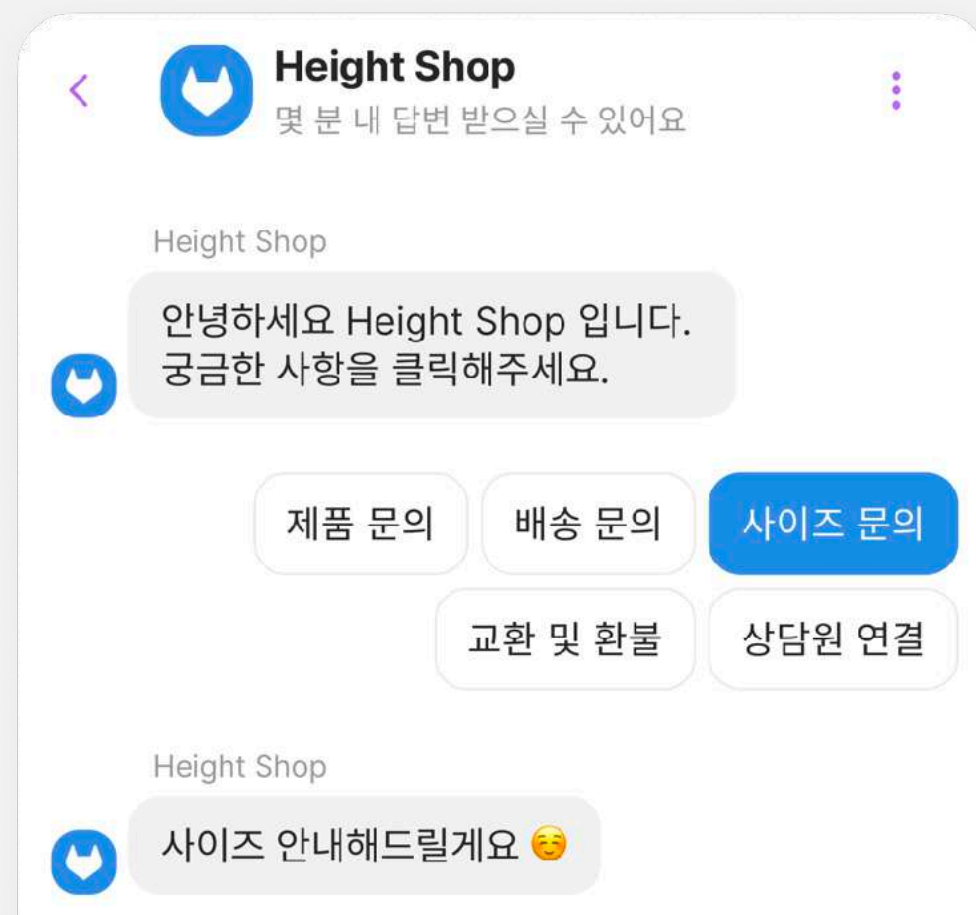

서포트봇 품으로
상담사 연결 전
필요한 정보를
미리 획득

선호하는 스타일을 알려주세요 *

심플 베이직
 캐주얼
 유니크
 페미닌

사이즈 *

Large

제출

서포트봇만으로
문제가 해결되는지
통계를 보면서
효율성 지속 개선



고객 데이터 기반의 개인화 메시지

리텐션을 늘리고 싶다면, 기업이 고객에게 먼저 말을 거는 액션도 가능합니다.

알리고 싶은 새로운 소식이 있을 때 단체 메시지를 보내는 일회성 메시지

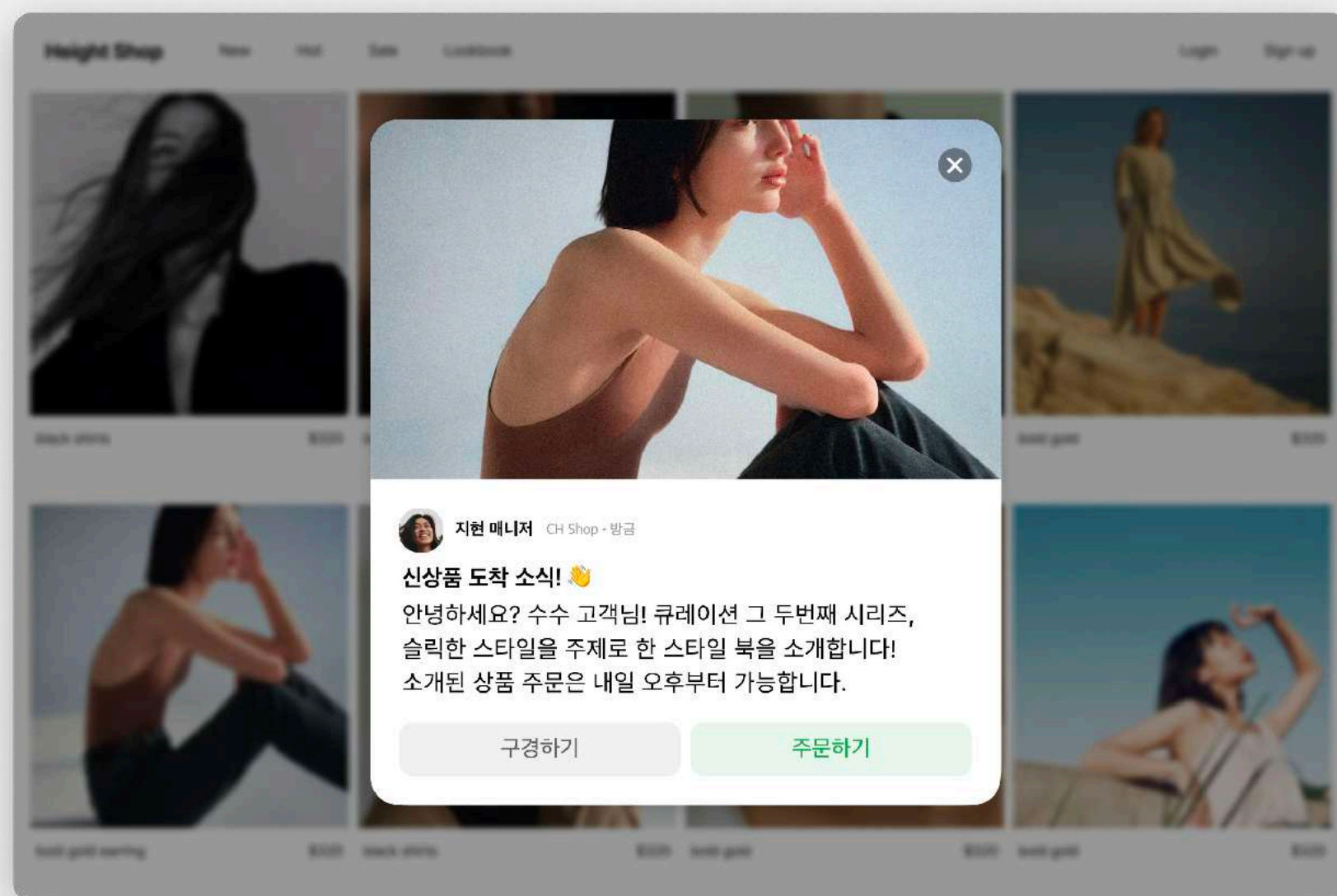

- 사진이나 영상을 넣어 브랜드 이미지에 맞게 편집 가능
- 공지사항, 신제품 소개, 이벤트 안내에 적합

여러 개의 조건으로 고객을 검색하고 필터링 조건을 저장해 고객을 그룹으로 관리

VIP에게 알림톡으로 설문 요청

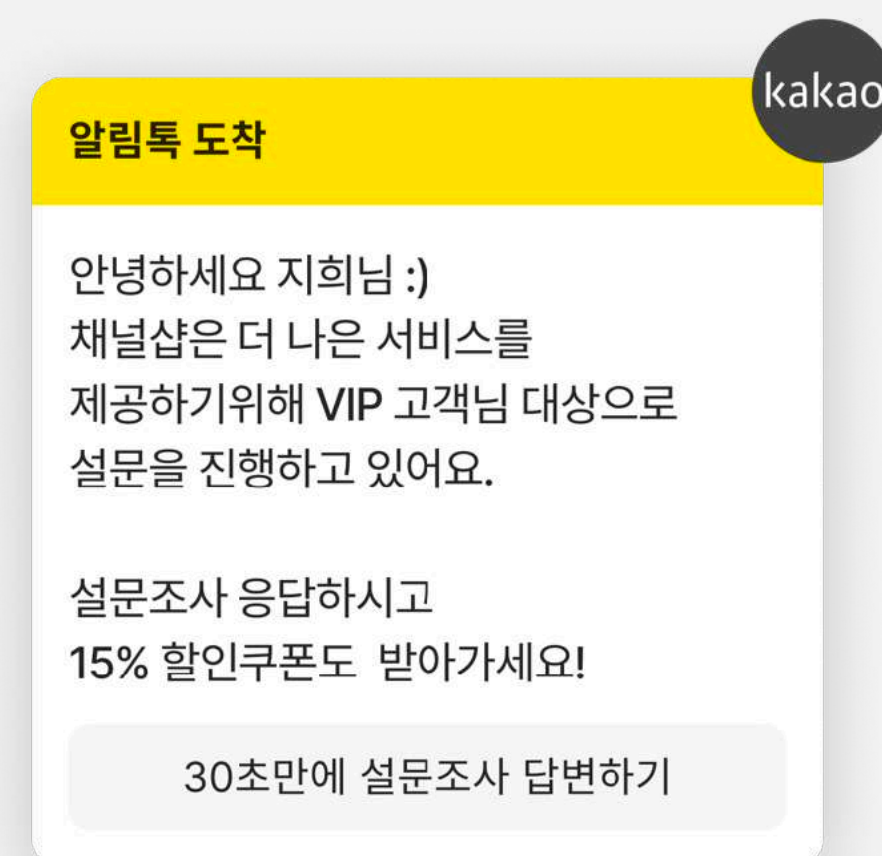

신규 회원에게 상품 추천

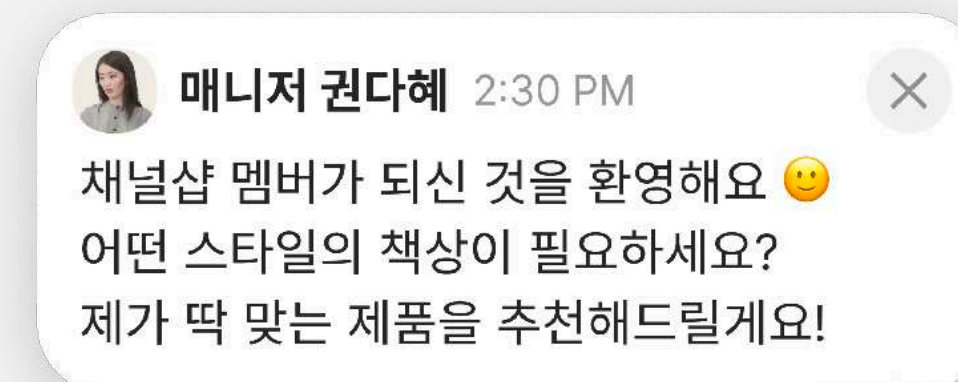

- 사이트에 들어온 고객은 물론, 사이트를 나간 고객에게도 전송 가능
- 회원가입 유도, 장바구니 알림 등에 적합

End of Document

채널코퍼레이션

서울특별시 강남구 논현로 508 7-8층

02 1644 4052

biz@channel.io

<https://channel.io>

© Channel Corp. All Rights Reserved.